



# folha Popular

SÁBADO, 09 de JANEIRO de 2010

ANO XXIV - Nº 2343 R\$ 2,00

**POOLSEG**  
Corretora de Seguros Ltda.  
24 HORAS  
PERTO DE VOCÊ  
(51) 3762-7233  
Rua Capitão Schneider, 109  
Canabarro - Teutônia

## Teutônia investe pesado na Saúde

Município destinou mais de R\$ 1,7 milhão para hospitais e ampliou atendimento nos postos de Saúde. **Páginas 10 e 11**

Lajeado

Incentivo ao turismo: meta da Secultur

Página 12



Uma das inovações foi a implantação do atendimento de pediatria por demanda no Centro Avançado de Saúde de Canabarro

**Paladar**  
Restaurante e Pizzaria  
Ambiente climatizado  
Salão para festas  
Aceitamos  
VISA, BANI COMPRAS, MasterCard  
(51) 3762-2634  
Rua 3 de Outubro, 376 - B. Languiru - Teutônia

**Gráfica Dallas**  
www.graficadallas.com.br 3762-7099  
Rua João Musskopf, 383 - Canabarro - Teutônia

Enchentes: choveu mais de 130 bilhões de litros de água em trecho do Rio Forqueta **Páginas 8 e 9**

Pensando em comprar um carro? O SICREDI dá uma força.



Crédito de R\$ 10.000,00*	
Parcelas	Valor
24	R\$ 492,89
36	R\$ 354,94
48	R\$ 286,90
60	R\$ 246,81

Financiamentos com taxa a partir de 1,39% a.m.

**Crédito Responsável SICREDI.**



\* Simulação para financiamento de veículos 2009 e 0Km. Disponibilidade condicionada à análise de crédito do associado. Condições válidas para as unidades de atendimento da SICREDI Ouro Branco RS.

# Westfália



**Liane Brackmann**



**Ademir Kord**



**Dirceu Bayer**

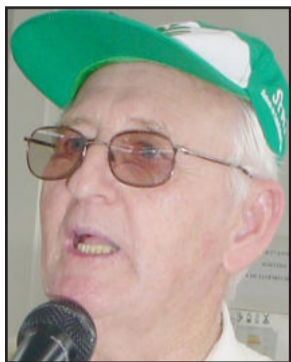

**Silvo Landmeier**



**Elton Weber**



**Adilson Metz**



**Heitor Schuch**



**Otávio Landmeier**



**Sérgio Marasca**



**Valério da Fonseca**



**Presença de autoridades**

## STR inaugura "Casa do Agricultor"

Com a presença de diversas autoridades, entre elas os presidentes das cooperativas Sicredi e Languiru, lideranças municipais de Westfália e Teutônia, representantes de sindicatos de diversas cidades vizinhas, Elton Weber (presidente da Fetag), Heitor Schuch (deputado estadual) e representantes da regional sindical, foi inaugurado ontem o prédio próprio do Sindicato dos Trabalhadores Rurais (STR) de Teutônia com Extensão de Base em Westfália, na cidade de Westfália.

Denominado de "A Casa do Agricultor", a obra faz parte das comemorações dos 27 anos de criação do STR de Teutônia com Extensão de Base em Westfália. Em torno de 200 pessoas prestigiaram a inauguração. Após o descerramento da placa e do corte da fita que oficializou a inauguração, seguiram alguns depoimentos:

### Dia especial

"Para nós é um dia especial. Estamos consolidando e mostrando que dois municípios podem ter um sindicato organizado. Não vamos esquecer o principal, que é nossa identidade autêntica e nosso agricultor. Com organização poderemos mudar o quadro do Estado e do País", declarou Liane Brackmann, presidente do STR Teutônia/Westfália.

### Promessa resgatada

"O nosso STR apostou muito em Westfália. Foi uma promessa nossa e agora cumprimos ela. Somos fortes porque somos unidos e temos associados fortes", disse Ademir Kord, vice-presidente do STR.

### Associativismo forte

"Por si só temos uma região diferenciada. E, ela é diferenciada por termos um cooperativismo forte e associados fortes. Isso se deve a dedicação e especialização de nossos produtores. Nosso reconhecimento a essa classe. Orgulho de presidir uma cooperativa que tem como parceira o STR e seus associados", afirmou Dirceu Bayer, presidente da Cooperativa Languiru.

### União de forças

"Essa inauguração é um marco especial. Temos o privilégio de termos três cooperativas muito fortes em Teutônia. E como aliança possuímos um STR forte, que integra Teutônia e Westfália. Isso é uma força a mais. Somando essas forças, conquistamos um nível de vida diferenciado", declarou Silvo Landmeier, presidente da Sicredi Ouro Branco.

### Metas e objetivos

"Parabéns STR de Teutônia e Westfália. Parabéns associados. Só alcança o sucesso que possuir metas e objetivos. Podemos ver que aqui existem metas, objetivos e muita organização", afirmou Elton Weber, presidente da Fetag.

### Resultado da união

"O que estamos vendo hoje é resultado de muita união. Se quisermos ser fortes e organizados no futuro devemos seguir o exemplo que o STR de Teutônia e Westfália estão nos dando", disse Adilson Metz, coordenador da Sindical Regional.



**Descerramento da placa comemorativa**



**Abertura da fita inaugural**

### Associado forte

"Sindicato sem associado não existe. Temos aqui a prova disso. E um sindicato só é forte por ter um associado forte", declarou Heitor Schuch, deputado estadual.

### Muitas conquistas

"Quero cumprimentar o associado do STR por mais essa conquista. Graças ao STR tivemos muitos avanços na área da saúde e previdência e melhora nos preços de nossos produtos. Continuaremos sendo destaque graças a força do STR", disse Otávio Landmeier, vice-prefeito de Westfália.

### Anseio antigo

"Parabéns STR pelos 27 anos que comemora hoje. Depois de 27 anos de sua fundação, estamos inaugurando a Casa do Agricultor que era um anseio antigo do associado. Teutônia e Westfália possuem cooperativas fortes, um STR forte, associados e produtores fortes. Esse povo merece essa conquista. Temos certeza que era uma necessidade. E o nosso STR estava atento a isso. Cumprimentos à direção do STR e a todos os seus associados. Vocês, agricultores são a mola-mestra do nosso desenvolvimento", declarou Sérgio Marasca, prefeito de Westfália.

### Sonho realizado

"Sinto-me feliz com essa conquista. Como colonos e agricultores que somos sentimos realizados. Foi uma luta de muitos anos. Trabalhamos juntos, com união. Isso nos fez fortes", afirmou Valério da Fonseca, presidente da Câmara de Vereadores de Westfália.

### Confraternização

Após os pronunciamentos ocorreu uma confraternização, onde o STR ofereceu aos visitantes um suculento salsichão com pão, refrigerantes e muito chope. O evento ainda foi abrilhantado pela Orquestra Municipal de Westfália.

## Muita luz e criatividade marcam primeiro lugar da loja Infantine

**N**uma promoção da CIC Teutônia, o município reeditou em 2009 a campanha que escolheu a “Mais Bela Vitrine Natalina”, cuja premiação das três melhores ocorreu no dia 30 de dezembro, por ocasião do último sorteio da Campanha Nota Fiscal dá Prêmios - Teutônia Encanta. Na oportunidade foram reconhecidos os trabalhos das lojas Infantine, do Bairro Languiru, que ficou com o primeiro lugar; Bolamar, também do Bairro Languiru, em segundo lugar; e Casarão Verde, do Bairro Canabarro, em terceiro lugar.

Além de receberem troféu e cesta de Natal, as três empresas terão divulgação especial de seus cases nos jornais Folha Popular e O Informativo de Teutônia, apoiadores do concurso, em três edições distintas, conforme prevê o regulamento.

### Diferentes temas na decoração da Infantine

O título de melhor vitrine de Natal do município, que teve a participação gratuita de 14 empresas, coube à loja Infantine - Moda, Enxovais e Artigos Infantis, do Bairro Languiru. Esta foi a primeira participação da loja no concurso, que está há 6 meses no mercado.

“Nosso objetivo era possibilitar que as crianças, as maiores interessadas na data, pudessem vivenciar e acreditar na magia que o Natal transmite. Que elas pudessem ver o Papai Noel, os duendes, as renas como parte dessa história que



A proprietária Cláudia, ao lado do pinheirinho

envolve as pessoas e que as deixam com o espírito de amor e paz a flor da pele”, comenta a proprietária Cláudia T. K. Kettermann.

Todas as vitrines da loja receberam atenção especial na decoração, considerando diferentes particularidades do Natal. “Tudo que é feito com amor, carinho e dedicação funciona e sempre dará bons resultados. Aliamos nosso gosto por fazer vitrines e a história que as crianças conhecem do Natal. O Papai Noel com seus duendes ajudantes, as renas voando e levando o bom velhinho para fazer a entrega dos presentes, a sala na qual são lidas as cartas que chegam ao Papai Noel, a mesa da ceia farta de frutas, a árvore de bolas e fitas, anjos anunciando o Natal. Montamos todo um enredo para tornar os dias do mês de dezembro cheios de magia e sonho, uma época de amor, ternura e sensibilidade”, explica Cláudia.

Quanto aos materiais, a loja confeccionou uma parte da decoração, como os anjos, a árvore, os laços e os presentes, montando em cada uma das vitrines um cenário, com atenção especial para a iluminação.

“Para nós, o Natal significa antes de tudo, o nascimento do menino Jesus. É uma época que nos faz refletir sobre o ano vivido, tendo a oportunidade de recomeçar e fazer do novo ano um mundo melhor, com mais amor entre as pessoas, paz e fraternidade”, conclui a equipe da loja Infantine.



Vitrine da loja Infantine ficou com o primeiro lugar

## PIM festejou com famílias

O Grupo Técnico Municipal (GTM) do programa Primeira Infância Melhor (PIM) realizou uma programação de fim de ano com as famílias atendidas em Teutônia. A administração municipal disponibilizou transporte para trazer as mães, vovós e cuidadoras com as crianças até o pavilhão da Comunidade Católica Cristo Rei, do Bairro Languiru, onde o evento ocorreu em dezembro.

Após a acolhida, houve uma programação que envolveu o dia com: mensagem natalina, músicas, passeio em grupos com o Turismóvel, atividades de

integração, lanches, sorteio de brindes e chegada do Papai Noel para entrega do pacotinho às crianças. “Andar de Turismóvel foi muito bom, pois me senti uma criança feliz. Foi uma tarde ótima”, elogiou uma das vovós que prestigiou o encontro.

O evento contou com a participação da primeira-dama Eliane M. Altmann, secretária de Saúde Mareli Lerner Vogel, secretária de Educação Inara Marli Krüger Böhmer e assistente social Marguit Lautert. O evento foi organizado pelo GTM do PIM, com a participação de monitores e visitantes.



Famílias atendidas pelo PIM tiveram confraternização



Papai Noel alegrou as crianças atendidas pelo PIM



Passeio com o Turismóvel

Um mundo de conforto e segurança para seu filho.



**infantine**  
Moda, enxovais e artigos infantis

Rua 25 de Julho, 589 . Bairro Languiru - Teutônia  
Fone: (51) 3762.1088 - [www.infantine.com.br](http://www.infantine.com.br)

### Ratos invadem ponto turístico de Lajeado

O surgimento de grande quantidade de ratos junto a Praça da Matriz, um dos pontos turísticos de Lajeado, mobilizou o Setor de Meio Ambiente para o combate a roedores. O problema foi detectado por pessoas que freqüentam o local e logo comunicaram ao setor para solucionar o problema. A preocupação decorre devido ao grande número de crianças que utilizam a praça para atividades de lazer

### Escola e hospital podem trazer problemas no trânsito de Lajeado, diz secretário

Na opinião do secretário de Obras de Lajeado, Mozart Lopes, o crescimento gradativo da estrutura física do Hospital Bruno Born, no futuro, trará sérios problemas de fluxo, sendo que esta ampliação leva ao aumento da circulação de pessoas e veículos. Segundo Lopes, a cidade tem áreas mais afastadas para oferecer ao hospital. Mozart também comentou a construção do Colégio Evangélico Alberto Torres, na Rua

Bento Gonçalves. Ele diz que o colégio possui uma área nobre no Bairro Alto do Parque, e a Prefeitura ajudaria o educandário com serviços, como terraplanagem. O secretário ressalta que a Prefeitura não proibirá a obra, mas exigirá no mínimo a criação de uma rua paralela à Avenida Décio Martins Costa, entre as Ruas Carlos Von Koseritz e Alberto Torres, para que os alunos não passem pela Rua Bento Gonçalves.

### Estado prepara programas para analisar suicídios em Lajeado e Estrela

Equipes de saúde vão começar, neste mês, um treinamento para analisar as causas de suicídios em diversos municípios do Estado. No Vale do Taquari, o trabalho será concentrado em Estrela e Lajeado. O objetivo é averiguar as causas para buscar a prevenção. Levantamento realizado no ano passado revela que em Lajeado foram registrados 16 suicídios para cada 100 mil pessoas, enquanto em Estrela são 12,6. Com índice de 22 ocorrências para cada 100 mil habitantes, Venâncio Aires é o terceiro Município no Estado em incidência de suicídios. Perde apenas para Candelária, com 22,5 e Santa Rosa, onde são 25,4 ocorrências para um grupo de 100 mil habitantes. Estes percentuais também são os mais altos no Brasil e, comparados com alguns países europeus, os mais altos no mundo.

## ENQUETE

# Você participa de campanhas de solidariedade?



“Sim, pois é importante ajudar as pessoas. Já encaminhei donativos em campanhas de enchentes, cedendo gêneros alimentícios”. **Arlete Wust, enfermeira.**



“Sempre, pois um dia pode ocorrer com a gente ou até mesmo algum familiar. Aquilo que você faz com amor vem em dobro. Vale a pena colaborar”. **Márcia Black, professora.**

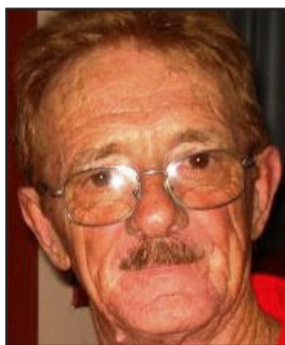

“Sim. Eu já enfrentei problemas com enchentes e sei das dificuldades. Além de roupas já repassei calçados e comida”. **Paulo Sérgio Dick, aposentado.**



“De vez em quando eu faço doação de roupas. Não adianta ficar com o guarda-roupa cheio se você não vai usar. Se você possui deve ajudar os outros”. **Eveline Bender, promotora de vendas.**



“Acho que se todos ajudassem com um pouquinho não haveria fome no Brasil. Participo das campanhas e espero que um dia todos sejam conscientes”. **Marla Altmayer, comerciária.**

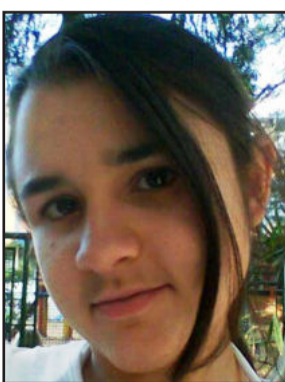

“Minha família ajuda. Eu já cedi algumas roupas e uns brinquedos. Eu acho que as crianças nunca deveriam ficar sem comida, brinquedos e estudos”. **Raquel Machado, estudante.**

### Lajeado poderá ter “tapume educativo”

Teve aval do Legislativo e precisa ser sancionada pelo Executivo o projeto de lei que institui o “Tapume Educativo”. Trata-se de matéria de autoria do vereador Ito Lanius (PSDB) que dispõe sobre o aproveitamento dos tapumes de construções civis como painéis de pintura e de mensagens educativas no Município.

### Obesos estão livres de catracas em transporte coletivo de Lajeado

A Câmara de Vereadores de Lajeado aprovou e deverá ser avaliado pelo Executivo o projeto de lei, de autoria do vereador Antônio Scheffer (PTB), que irá beneficiar as pessoas obesas. A matéria diz que os obesos devem utilizar os bancos na parte dianteira dos ônibus, não sendo necessária a passagem pelas catracas.



### Estrela terá mais três secções eleitorais

Os bairros das Indústrias, Chacrinha e Auxiliadora terão novas secções eleitorais. O anúncio é da juíza eleitoral de Estrela, Cristina Lopes Nogueira. No Bairro das Indústrias, a secção será instalada na Escola Estrelinha; no Chacrinha, na escola Pingo de Gente; e no Bairro Auxiliadora a secção funcionará na escola Cônego Hugo Wolkmer. No mês de junho de 2009 já haviam sido confirmadas duas novas secções eleitorais, no Bairro Pinheiros e nos loteamentos populares do Bairro Boa União.

### Prefeitura de Cruzeiro do Sul notificada por atribuição irregular de 74 cargos

A Promotoria de Justiça de Lajeado notificou a Prefeitura de Cruzeiro do Sul considerando 74 cargos inconstitucionais, pois não estaria bem clara as atribuições de cada um dos cargos. Os funcionários nessa situação não foram demitidos. Para regularizar a situação o setor jurídico da Prefeitura elaborou um projeto de lei que especifique as atribuições de cada um dos 74 funcionários. A matéria será votada pelo Legislativo, na segunda-feira, em sessão extraordinária. A sessão não será remunerada.

### Projeto propõe distribuição gratuita de protetor solar aos portadores de câncer de pele

O deputado estadual Paulo Azeredo (PDT) apresentou projeto que assegura a distribuição gratuita de protetor solar aos portadores de câncer da pele no Rio Grande do Sul. O objetivo é minimizar o agravamento da doença. O projeto prevê que este benefício só seria estendido a pacientes com renda familiar de até três salários mínimos.

### Erros em projetos de construção civil poderão se tornar crimes

A Câmara dos Deputados analisa o projeto de lei, do deputado Maurício Rands (PT-PE), que tipifica como crime erros em projetos ou na execução de obras civis, colocando em risco a vida ou o patrimônio de pessoas. A proposta define o novo crime como “expor a perigo a vida, a integridade física ou o patrimônio de outrem, em razão de erro no projeto ou na execução da construção”. A pena prevista é de reclusão de um a quatro anos, além de multa. Se a Justiça considerar que o crime foi somente culposo, a pena cai para detenção de seis meses a um ano. Atualmente, os responsáveis, engenheiros ou donos de construtoras, só respondem criminalmente se acontecer um desabamento. Em casos menos graves, mesmo quando há a interdição da edificação, os responsáveis só podem ser processados na área civil.

### Cálculo para aposentadoria de quem fica na ativa poderá mudar

A Câmara dos Deputados deverá apreciar o projeto de lei, do deputado Celso Maldaner (PMDB-SC), que permite a revisão do cálculo da aposentadoria dos beneficiários da Previdência Social que permanecem trabalhando ou que retornam à ativa. O novo cálculo da aposentadoria tomará por base os salários de contribuição correspondentes ao período de exercício da atividade desenvolvida pelo aposentado. Pelas regras atuais, o aposentado que permanece em atividade sujeita ao Regime Geral da Previdência Social, ou a ele retorna, não tem direito a qualquer outro benefício da Previdência em decorrência do exercício dessa atividade, com exceção do salário-família e da reabilitação profissional, enquanto estiver empregado. As contribuições recolhidas compulsoriamente dos aposentados que retornam à atividade devem servir, pelo menos, para melhorar o valor de sua aposentadoria

### Punição para estacionamento irregular poderá ser mais rigorosa

Os motoristas que cometem infrações no trânsito devem ficar atentos. Tramita na Câmara dos Deputados o projeto de lei, do deputado José Paulo Tóffano (PV-SP), que torna mais rigorosa a pena para o motorista que estacionar em local irregular. Pela medida, essa infração passa a ser considerada de gravidade média e poderá ser punida também com a remoção do veículo. Pelo Código de Trânsito Brasileiro, estacionar em local irregular constitui infração leve punível apenas com multa. Segundo Tóffano, o valor dessa multa está em cerca de R\$ 50,00. Em sua concepção, o baixo valor motiva ou incentiva a infração.



## Celso Schröer foi o ganhador da moto

Nesta quarta-feira, dia 6 de janeiro, ocorreu entrega de prêmios da Campanha Nota Fiscal Dá Prêmios no Município de Colinas. O prefeito Gilberto Keller o 1º prêmio, a motocicleta 125 cc, ao colinense Celso Schröer. O 3º prêmio, uma TV 29 polegadas, foi entregue pela secretária Raquel Klein na segunda-feira, dia 4, ao morador da Linha Westfália, Adenor Hofliger.

O sorteio da Campanha Nota Fiscal dá Prêmios foi realizado no dia 30 de dezembro, em frente ao Centro Administrativo do Município. Conforme a secretária municipal da Fazenda, Raquel Klein Diehl, aproximadamente 50 mil cautelas foram preenchidas.

O sorteio foi acompanhado por uma comissão que fiscalizou, composta por Vivian Marciane Messer, Andreia Sonia Sulzbach, Claudio Sippel, Bárbara Weber e Gilmar Knop.

Além das duas pessoas que retiraram seus prêmios nesta semana, ainda foram premiados Nelson Schmidt, de Linha Ano Bom, com o 2º prêmio, um computador, e Elídio Meyring, de Linha Westfália, agraciado com o aparelho DVD.



Gilberto Keller fez a entrega do primeiro prêmio



Secretária da Fazenda entregou TV a Adenor Hofliger



Sorteio foi realizado em frente a Prefeitura

## Campanha solidária

O Departamento de Assistência Social do Município de Colinas está recebendo doações de agasalhos, mantimentos não-perecíveis, colchões, roupas de cama e demais materiais, que serão encaminhados para as vítimas das chuvas ocorridas no Vale do Taquari. Os materiais podem ser entregues no posto de saúde ou no Departamento de Assistência Social.

## Estrela

### Primeira Feira do Peixe de 2010

Hoje, sábado, dia 09 de janeiro, acontece a primeira edição de 2010 da tradicional Feira do Peixe Vivo de Estrela. O comércio acontecerá junto à Praça Henrique Roolart, a partir das 7 horas.

Os consumidores pode-

rão contar com peixes vindos diretamente de açudes das propriedades do interior do município. Paralelamente, acontece a Feira do Produtor, com produtos coloniais vindos diretamente das agroindústrias de Estrela.

## Imigrante

### Ampliação de cemitério está sendo estudada

A Sociedade do Cemitério de Linha Ernesto Alves realizará assembleia geral ordinária no dia 9 de janeiro (próximo sábado), no Centro Comunitário da Seca Baixa, a partir das 15 horas em primeira convocação e as 15h30min em segunda convocação, com qualquer número de associados presentes. Na pauta terá prestação de contas relativo ao ano de 2009 e autorização para a aquisição de terreno para ampliação do cemitério.

### Reunião na Linha Herval

A Sociedade Recreativa Linha Herval realizará assembleia geral ordinária em sua sede, no dia 17 de janeiro (domingo), a partir das 9 horas em primeira convoca-

ção e a partir das 9h15min em segunda convocação. Todos os associados são convidados a participar Na pauta, prestação de contas e eleição de nova diretoria.

# Teutônia

## Município auxilia Marques de Souza

O Departamento de Assistência Social, o Gabinete da Primeira-Dama e voluntários de Teutônia promoveram uma ação solidária com o Município de Marques de Souza, que sofreu sérios prejuízos e avarias com a enchente do Rio Forqueta, ocorrida na segunda-feira.

Na terça-feira, dia 5, os jovens Maiquel Mattes e Pablo Diogo Rex Cardoso adquiriram cestas básicas para repassar às famílias necessitadas. Também procuraram o apoio da assistente social do Município Suzana Dickel Kilpp, da primeira-dama Eliane Altmann e da secretária de Saúde Mareli Lerner Vogel. Teutônia contribuiu com aproximadamente 25 cestas básicas, que já foram levadas a Marques de Souza.

Pessoas interessadas em doar móveis, eletrodomésticos, roupas, alimentos e outros materiais para Marques de Souza e outras cidades necessitadas podem entrar em contato com a Assistência Social de Teutônia, diretamente na Prefeitura ou então pelo telefone 3762-2579.



Repasse de donativos para Marques de Souza

## HOMENAGEM

Neste dia 10 de janeiro, o casal Hertha (80) e Arlindo Diersmann (83 anos), da Seca Baixa, em Imigrante, está festejando 62 anos de casamento. Recebem a homenagem dos filhos Irmgard e Richard, e dos demais familiares.

Parabéns! Felicidades!



## Comércio promove Verão Premiado e Liquida Tchê

As primeiras campanhas de incentivo às vendas do comércio de Teutônia para 2010 já estão definidas. Numa promoção da Federação das Câmaras de Dirigentes Lojistas (CDLs) do Estado, com organização da Câmara de Indústria e Comércio (CIC) de Teutônia, desde esta terça-feira, dia 5, até 10 de março ocorre o Verão Premiado, enquanto que de 5 a 25 de fevereiro acontece o Liquida Tchê.

Serão sorteados cinco automóveis, cinco motos, dez televisores, dez juicer, dez lava-roupas, 58 bicicletas, 25 cheques de R\$ 1 mil, 25 cheques de R\$ 500,00 e dez geladeiras em todo Rio Grande do Sul, além de cinco notebooks para os vendedores. A cada R\$ 50,00 em compras, os consumidores recebem uma cautela para participar do sorteio que será realizado no dia 30 de março de 2010. Exclusivamente para Teutônia serão sorteados dez vale-compras de R\$ 100,00 cada.

As campanhas são destinadas para empresas associadas à Câmara de Dirigentes Lojistas (CDL) que preenchem a ficha de cadastro de adesão. As promoções têm por objetivo promover o comércio, aumentar as vendas nos meses de menor comercialização de produtos e serviços, trazer benefícios aos clientes e consumidores para possibilitar a fidelização ao comércio.

Mais informações e aquisição de kits promocionais das campanhas podem ser obtidas na secretaria da CIC Teutônia, pelo telefone (51) 3762 1233 ou pelo e-mail comercial@cicteutonia.com.br

# Teutônia

## Languiru entrega prêmios da promoção A Sorte é Sua

Entre, aproximadamente, 500 mil cautelas, eles levaram a melhor. Tendo por local as dependências do Supermercado Languiru do Bairro Canabarro, foram entregues, nesta quinta-feira, no final da tarde, os prêmios para os cinco contemplados da promoção A Sorte é Sua. Tradição entre os clientes e associados da Cooperativa Languiru, a promoção transcorreu entre agosto e dezembro de 2009.

Acompanharam a entrega dos prêmios o presidente da Cooperativa Languiru, Dirceu Bayer; o vice-presidente, Renato Kreimeier; o gerente dos Supermercados Languiru, Indalécio Wanderlei Böhmer; o coordenador da unidade de Canabarro, Lairton Cavalheiro; além de familiares dos contemplados.

Já os contemplados do sorteio eram só alegria. Nenhum havia sido contemplado em promoções anteriores, exceto o ganhador do segundo prêmio, que disse já ter ganhado um prêmio no Setor de Ferragens da Cooperativa Languiru, há alguns anos. Revelando detalhes sobre o momento do sorteio, o contemplado com o prêmio mais desejado, um automóvel Celta, Alexandre Lagemann, de Linha Harmonia Alta, Teutônia, contou que estava em casa na hora do sorteio quando de repente tocou o telefone. Ele não sabia que sua mãe havia preparado uma surpresa para Alexandre. "Quando o presidente (Dirceu Bayer) me ligou, primeiro achei estranho porque não me lembrava de ter preenchido cautelas. Depois minha mãe confirmou que ela havia preenchido algumas cautelas em meu nome", revelou. Sobre a emoção



Dirceu (d) e Renato entregaram carro para Alexandre

de ganhar o primeiro prêmio, um automóvel Celta, Alexandre declarou: "na hora que falaram que eu tinha ganhado o carro, gritei e pulei de felicidade. Até comecei a chorar de alegria".

Retiraram ainda os seus prêmios Selirio Hunsche, de Linha Welp, Teutônia, que ganhou um refrigerador Cònsul; Kaue H. E. da Silva, do Bairro Canabarro, Teutônia, que foi contemplado com um televisor 29 polegadas Toshiba; Clóves André Knob, de Poço das Antas, que recebeu um fogão Muller, seis bocas; e Eder Obermeier, de Linha Geraldo, Estrela, contemplado com um mini system Toshiba.

A Cooperativa Languiru agradece aos clientes e associados que participaram da promoção. Segundo os dirigentes, "o sucesso da promoção só foi possível graças à fidelidade e confiabilidade que a comunidade regional tem para com a Cooperativa Languiru e seus serviços".

## Languiru sorteia novilha do Programa de Inseminação Artificial



Equipe da Languiru mostra cautela sorteada

Dentro do propósito de propiciar sempre benefícios para seus associados, a Cooperativa Languiru realizou ontem, no Setor de Forragens, o primeiro sorteio de novilha do Programa de Inseminação Artificial Languiru em 2010. Concorreram ao prêmio somente produtores de leite associados da Cooperativa Languiru. Cada inseminação realizada em bovinos no período de

setembro a dezembro de 2009 representava uma cautela, sendo que cerca de cinco mil cupons estavam na urna. O sorteio foi acompanhado pelo vice-presidente da Languiru, Renato Kreimeier, técnicos do Setor de Leite do Departamento Agropecuário e associados.

A contemplada com a novilha, oriunda de uma propriedade que participa do Programa de Melhoramento

Genético da Languiru, foi Sueli Ribeiro da Silva, com propriedade em Fazenda Barros, Bom Retiro do Sul. A Cooperativa Languiru parabeniza a associada ganhadora do prêmio.

O próximo sorteio será no dia 5 de maio de 2010, também no Setor de Forragens, e concorrem as inseminações realizadas entre 01 de janeiro até 30 de abril de 2010.



ESTADO DO RIO GRANDE DO SUL  
PREFEITURA MUNICIPAL  
DE TEUTÔNIA

AVISO DE TOMADA DE PREÇOS  
Edital nº 02-02/2010

O Município de Teutônia torna público que no **dia 28 de janeiro de 2010, às 8h30min**, no Setor de Licitações, sito na Avenida 1 Oeste, 878, Bairro Centro Administrativo, neste Município, serão recebidos e abertos os envelopes de documentação e propostas para aquisição de gêneros alimentícios para merenda escolar. Informações complementares poderão ser obtidas junto ao Setor de Licitações, no endereço acima indicado, de segunda a sexta-feira, das 7h30min às 11h30min e, das 13h às 17h. Telefone: (51) 3762-1232.

Teutônia, 08 de janeiro de 2010.  
RENATO AIRTON ALTMANN  
Prefeito Municipal

### EXPEDIENTE

#### PROPRIEDADE:

Folha de Teutônia - Gráfica e Editora Jornalística Ltda.  
CNPJ - 90240235/0001-43  
Registro no Ofício de Registro Civil, Pessoas Jurídicas, Títulos e Documentos de Estrela, Nº 01/87.

#### DIRETORES:

Sílvio Brune e Valdir I. Schardong

#### JORNALISTA RESPONSÁVEL:

Valdir I. Schardong -  
(Reg. Prof. MT/DRT-RS Nº 7655)

SEDE: Rua Senhor dos Passos, 441 - bairro Languiru -  
Teutônia - RS - Caixa Postal 13  
CEP: 95890 - 000 - Telefone (51) 3762-2440  
E-mail

Publicidade - publicidade@popularnet.com.br

Os artigos assinados são de inteira responsabilidade de seus autores e não traduzem necessariamente a opinião do jornal nem a do editor.

## Prefeitura dá início à licitação para pavimentar a Estrada Velha



Ariberto (e), Hércio e Renato definem detalhes da licitação

A administração municipal de Teutônia deu início, no dia 30 de dezembro de 2009, ao trâmite da licitação para definir a empresa que realizará a obra de pavimentação da Estrada Velha entre os bairros Canabarro e Languiru. O prefeito Renato Airton Altmann, acompanhado pelo vice-prefeito Ariberto Magedanz e pelo secretário de Obras Hércio von Mühlen, assinou o documento que autoriza a abertura da licitação.

A partir de agora começa a tramitar o prazo para as empresas interessadas se habilitarem a participar

da Concorrência no 06-03/2009, que trata da execução de serviços de pavimentação asfáltica na Rua Carlos Arnt, numa extensão de 1.669,40 metros, incluindo material. Os envelopes serão abertos no dia 1º de fevereiro de 2010, às 9 horas, na sala 49 do Centro Administrativo (Setor de Licitações).

Após a abertura dos envelopes transcorre o prazo recursal e há ainda a elaboração do contrato a ser celebrado entre a Prefeitura e a empresa vencedora. Assinado o contrato e a ordem de início da obra, o prefeito Renato Altmann acredita que até meados de

fevereiro a obra tenha iniciado. Para Altmann, a pavimentação da "Estrada Velha" entre os bairros Canabarro e Languiru será uma obra histórica para a comunidade, pois desde a emancipação é aguardada pelos teutonienses.

A obra será possível mediante convênio celebrado, no dia 21 de dezembro, entre a Prefeitura de Teutônia e o Departamento Autônomo de Estradas de Rodagem (Daer). O investimento estimado é de R\$ 1,4 milhão. Deste total, em torno de R\$ 1,050 milhão será de recursos estaduais (a fundo perdido) e o restante representa a contrapartida do Município.

## Terceira idade tem atenção na saúde preventiva



Micael (d), Eliane e Mareli participaram de encontro



Médica Natália Colombo Krause realiza palestra para o Grupo Blumenstraus

Uma parceria estabelecida entre as secretarias de Cultura e de Saúde proporciona um trabalho diferenciado de saúde preventiva para os grupos da melhor idade de Teutônia. A equipe de profissionais aborda uma série de temas relacionados à saúde na terceira idade. O Grupo Blumenstraus, do Bairro Boa Vista, por exemplo, recebeu a médica Natália Colombo Krause para palestrar sobre alergia e cuidados na Saúde.

No mesmo encontro, realizado no fim de 2009, estiveram presentes a secretária de Saúde Mareli Lerner Vogel, o então presidente do Legislativo Micael Quadros, a primeira-dama Eliane Altmann e a coordenadora da Assistência Social Margrit Grave. Também falaram sobre os projetos sociais, oficinas itinerantes e atividades voluntárias desenvolvidas junto ao Centro de Referência de Assistência Social (CRAS), em Canabarro.

## Lajeado

### "Viva o Taquari Vivo" será no dia 17 de abril

Está marcada para 17 de abril, a quarta edição da ação "Viva o Taquari Vivo". A promoção é da Associação Comercial e Industrial de Lajeado (Acil), Câmara de Dirigentes Lojistas (CDL), Parceiros Voluntários (PV), Univates e secretarias do Meio Ambiente de Lajeado e Estrela. Tem início a partir das 8h no Porto dos Bruda e vai até ao meio-dia. Os voluntários percorrerão 4,5 quilômetros entre foz dos arroios Boa Vista e Estrela, recolhendo lixo do leito e das margens do rio.

Dados obtidos nas edições anteriores mostram o aumento do volume de resíduos retirados das margens e barranca do rio Taquari. Na primeira edição, realizada em 2007, foram recolhidos 1106 quilos de resíduos. Na segunda ação, em 2008, houve aumento de 183 quilos, totalizando 1289. Já na edição de 2009, o aumento foi de 790 quilos, ou 61%, atingindo 2080 quilos. Foram 1846 quilos no lado de Lajeado e 234 quilos em Estrela. São recolhidos plásticos, tecidos, ferro, madeira, borracha, vidro, pneu, papelão, UHT, brasilit, isopor, rejeito e outros tipos de resíduos. No total, já foram retirados do rio mais de quatro toneladas de lixo.

Segundo vice-presidente de Responsabilidade Social da Acil, Gilberto Soares, a ação tem como principal objetivo chamar a atenção das comunidades dos vários municípios ba-

nhados pelo rio Taquari sobre a importância fundamental que o manancial tem para nós. "O rio representa vida, é água ainda relativamente pura - um dos bens mais preciosos da humanidade e do planeta em preocupante estado de degradação ambiental", alerta.

#### Mostra Espelhos

A mostra "Espelhos - Como o Rio Taquari nos Vê" foi o primeiro ato originado da ação "Viva o Taquari Vivo". Já foi vista por mais de 70 mil pessoas que assistiram à exposição no Unicshopping, Univates, Casa de Cultura e nas escolas das redes municipais de Lajeado e Estrela. Neste ano de 2010, a mostra será atualizada com os dados das três edições anteriores e voltará às escolas. Além das escolas, a PV Lajeado também recebe solicitações de instituições e empresas que queiram expor os seis painéis com fotografias em seus ambientes.

#### Seminário

Como parte de novo desdobramento da ação original, comissão organizadora promoveu em 2009 o primeiro seminário "Viva o Taquari Vivo", com objetivo de aumentar a conscientização dos



Centenas de pessoas voltarão a reunir-se na quarta ação de limpeza do rio

jovens sobre a importância que o curso d'água tem para a região. O evento aconteceu dentro da semana acadêmica do curso de Biologia da Univates e reuniu mais de 350 alunos de Estrela e Lajeado. Os alunos acompanharam a apresentação do case da ação feita por Soares. O biólogo da Prefeitura de Estrela, William Heberle, discorreu sobre o projeto "Corredor Ecológico do Rio Taquari - Porção Estrela". Após as apresentações, os alunos assistiram à peça teatral "Do Outro Lado do Buraco", encenada pelo grupo Ato Espelhado Companhia Teatral, de Porto Alegre.

#### Prêmio Estadual

A ação "Viva o Taquari Vivo" teve destaque estadual no 5º Prêmio Parceiros Voluntários recebendo o troféu destaque. Entre mais de 100 projetos concorrentes, 11 iniciativas foram reconhecidas. A premiação ocorreu em maio de 2009 em Porto Alegre.

## “ENTRE ASPAS”

Lucas Leandro Brune

### Seguro desemprego 1

Desde o dia 1º de janeiro, o maior valor pago a título de seguro-desemprego será de R\$ 954,21, um reajuste de 9,6774% em relação aos valores anteriores. A resolução do Conselho Deliberativo do Fundo de Amparo ao Trabalhador (Codefat) foi publicada no Diário Oficial da União do dia 28 de dezembro.

De acordo com a Agência Brasil, para cálculo do valor do benefício, serão aplicados três critérios. Quando a média dos três últimos salários anteriores à dispensa for até R\$ 841,88, o salário-desemprego será de 80% desse valor.

Quando a média dos três últimos salários anteriores à dispensa estiver entre R\$ 841,89 e R\$ 1.403,28, será aplicado o fator 0,8 até o limite anterior e, no que exceder, o fator 0,5. O valor da parcela será a soma desses dois valores.

E, por fim, quando a média dos três últimos salários anteriores à dispensa for superior a R\$ 1.403,28, o valor da parcela será fixo de R\$ 954,21.

### Seguro-desemprego 2

Não sei se é justa ou injusta, se é correta ou incorreta, se é fácil ou difícil a nova fórmula do seguro-desemprego. O que percebi é uma legítima confusão de contas para chegar ao ganho. E mesmo que sejas um expert em matemática, dificilmente o cálculo vai fechar com o valor a receber. Sempre haverá um “MAS” para tentar justificar essas diferenças. Por que simplificar se dá para complicar, né?

### Destruição

No dia 20 de julho de 2001 estive em Marques de Souza fazendo a cobertura da enchente do Rio Forqueta, que chegou a níveis muito próximos da marca histórica de 1941. Nesta semana, dia 5 de janeiro de 2010, voltei a Marques de Souza para cobrir a enchente que entrará para a história e quebra a marca de 41. As fotos ilustram os dois momentos, de 2001 (no ápice da enchente) e de 2010 (no dia seguinte ao ápice). Na foto deste ano, as marcas deixadas pela força da água dão uma ideia da situação.



20/07/2001

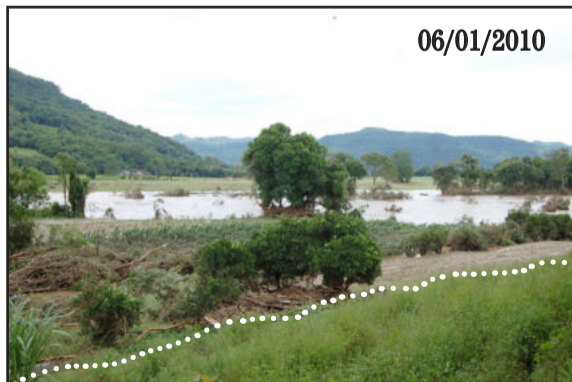

06/01/2010

### Frase da semana

1) “A tragédia está nos olhos de quem observa, e não no coração de quem sofre.” (Ralph Waldo Emerson)

2) “Sempre há algo de extremamente sórdido nas tragédias alheias.” (Oscar Wilde)



# Choveu mais de 130 bilhões



Ápice da enchente do Forqueta junto à barragem da PCH Salto Forqueta

Levantamento realizado pela Folha Popular com a colaboração dos técnicos da área de energia da Cooperativa Certel apresenta um dado incrível da quantidade de chuva que proporcionou enchentes históricas e enxurradas devastadoras na bacia do Rio Forqueta. Segundo os dados, estima-se que foram mais de 130 bilhões de litros de água que caíram em um intervalo de 37 horas desde as nascentes do Forqueta até a Hidrelétrica Salto Forqueta, ou seja, na bacia de contribuição hidrográfica de 600 quilômetros quadrados.

Os pluviômetros da Certel instalados junto à Pequena Central Hidrelétrica (PCH) Salto Forqueta registraram 222 milímetros de chuva, entre às 18 horas de domingo (3 de janeiro) e às 7 horas de terça-feira (5 de

133,2 bilhões de litros em 37 horas	
Bacia de contribuição*	600 Km <sup>2</sup>
Leitura na PCH Salto Forqueta	222mm de chuva
Período	Domingo(18h) até Terça (7h)
Quantidade de água	133,2 bilhões de litros
Quantidade de água	133,2 milhões metros cúbicos
* Nascentes até Hidrelétrica Santo Forqueta	

67,2 bilhões de litros em 6 horas	
Bacia de contribuição*	600 Km <sup>2</sup>
Leitura na PCH Salto Forqueta	112mm de chuva
Período	Segunda-feira (7 às 13h)
Quantidade de água	67,2 bilhões de litros
Quantidade de água	67,2 milhões metros cúbicos
* Nascentes até Hidrelétrica Santo Forqueta	

## Certel desmente boato

Na manhã de quarta-feira, dia 6, a direção da Certel emitiu nota oficial à imprensa para esclarecer que a enchente do Rio Forqueta não afetou a estrutura da Hidrelétrica Salto Forqueta, na divisa das cidades de Putinga e São José do Herval. “A estrutura física continua intacta, sem dano algum à barragem”, salienta a nota. Apenas a Casa de Máquinas, onde é gerada a energia, foi alagada pelas águas da enchente.

A altura do vertedouro da barragem da hidrelétrica é de 25,5 metros, sendo que, com a enchente, a água ul-

trapassou mais de 3,5 metros do vertedouro, não tendo afetado nenhuma das laterais da barragem.

### O que diz a nota

A Direção da CERTEL, comunica que a enchente que afetou o Vale do Taquari, nada tem a ver com a Hidrelétrica Salto Forqueta, que continua com sua estrutura física intacta, sem dano algum a barragem.

Os índices pluviométricos chegaram a registrar 222 mm de chuvas no local da usina entre domingo e segunda-feira, o que representa muito numa bacia hidro-

gráfica de contribuição de 600 km<sup>2</sup>.

Além do rio Forqueta, foram afetados pelas cheias os rios Fão, Jacarezinho e Jacuí, causando até mesmo a destruição da ponte em Agudo.

Portanto, ressaltamos que a barragem da Hidrelétrica Salto Forqueta não teve nenhuma influência nas enchentes verificadas na região do Vale do Taquari.

**Teutônia, 06 de janeiro de 2010.**

**A Direção**

**CERTEL - Cooperativa Regional de Desenvolvimento Teutônia**

## Forquetinha: situação de emergência



Forquetinha também sofreu com a enchente do arroio Forquetinha

O prefeito de Forquetinha, Waldemar Richter, decretou situação de emergência na segunda-feira à tarde, dia 4, em virtude que toda a área rural do município foi atingida pelas fortes chuvas. Houve prejuízos materiais expressivos, como danos na infra-estrutura do sistema viário, de pontes, pontilhões e pinguelas; danos nas estradas municipais que impedem o tráfego, bem como a destruição de bueiros e tubulações.

Segundo levantamento da EMATER e da Secretaria da Agricultura, as enxurradas causaram danos ao setor agropecuário em razão da destruição de lavouras, das dificuldades de acesso às propriedades rurais e ao escoamento produção ocorridos. A área rural foi a mais afetada, setor que o setor primário representa 80% da economia do município.

# de litros em trecho do Forqueta

janeiro). Estimamos esta como uma precipitação média na bacia de contribuição da hidrelétrica.

No entanto, o que mais colaborou para a gravidade da situação ocorreu na segunda-feira, dia 4, quando entre 7 e 13 horas o pluviômetro da PCH Salto Forqueta registrou 112mm de chuva, isto é, em 6 horas. O ápice da enchente, na zona baixa (Marques de Souza) foi por volta das 18 horas de segunda-feira.

Este volume de água apresentado não leva em conta a quantidade de chuva que ocorreu depois da Hidrelétrica da Certel, e também não considera a quantidade de água que o Rio Fão acumulou e trouxe até a foz junto ao Rio Forqueta, na divisa de Marques de Souza e Pouso Novo. Portanto, seriam números ainda mais impressionantes.



**Barragem da Certel não sofreu avarias, como mostra foto tirada nesta quinta, dia 7**

## Comparativo

Para se ter uma ideia da dimensão desse volume de 133 bilhões de litros de água, estimados na bacia de contribuição da PCH Salto Forqueta, elaboramos uma hipótese comparativa. Imagine a distância entre Estrela e Porto Alegre (aproximadamente 100 km) e uma faixa com 100 metros de largura. Seriam necessários 13,32 metros de altura de água nesse espaço (100 km x 100 metros).

## 330mm de chuva em 37 horas

A Certel também conseguiu informações de um colaborador, que faz leituras para informar à cooperativa, que registrou em seu pluviômetro, nas cabeceiras dos rios Fão e Forqueta, cerca de 330 milímetros de chuva no mesmo período de 37 horas (18h de domingo às 7h de terça).

## Engajamento Regional

O Colegiado de Gestores Municipais de Assistência Social (COMGEMAS) da região do Vale do Taquari/AMVAT solicita que todas as cidades apoiem o município de Marques de Souza, que no último dia 4 de janeiro viveu horas de pânico e destruição devido à enchente do Rio Forqueta.

A defesa civil e a Prefeitura estão engajadas para recuperar boa parte dos prejuízos, mas levará bastante tempo até voltar ao ritmo normal. Os gestores e técnicos da política da Assistência Social ressaltam a dificuldade em trabalhar nestes momentos de calamidade pública devido à falta de recursos financeiros.

Portanto, Marques de Souza solicita a colaboração de todos que puderem ajudar com produtos de limpeza, gêneros alimentícios, roupas de cama, colchão, cobertores e água potável.

Para fazer doações ligue para (51) 9956-0766 com Tita, secretária Municipal de Saúde e Assistência Social.

# Águas do Fão causam estragos em Progresso



**Pontilhado ilustra altura que o Rio Fão atingiu: estima-se 15 metros acima do nível. A seta mostra a que altura ficaram galhos e troncos junto à ponte**

O município de Progresso também sofreu as consequências das fortes chuvas de domingo e segunda-feira. As águas geraram transtornos na zona central da cidade, porém os principais efeitos da grande quantidade foram sentidos no interior, com a enchente do Rio Fão, que subiu cerca de 15 metros acima do nível normal.

A chuva começou no domingo por volta das 21 horas, permaneceu durante toda a madrugada e ficou muito forte na manhã de segunda-feira, deixando intransitáveis as ruas do município e do interior. Os rios subiram, cobrindo estradas, pontes, casas e até um estádio de futebol, impedindo a circulação de veículos e impossibilitando sair até mesmo a pé.

Muitas famílias ficaram sem teto, e outras com as casas alagadas e cheias de barro. Na Olaria de Rogério Macagnan, as águas levaram tudo: não sobrou sequer um tijolo. O mesmo aconteceu com o produtor rural Valdir Trombini, que perdeu 436 suínos.

A situação em alguns pontos do município ficou crítica. A Prefeitura pede a colaboração das pessoas para doar alimentos e agasalhos para aqueles que ficaram somente com a roupa do corpo. A localidade de Três Lagoas foi a mais atingida.



**Rio Fão subiu muito de nível e chegou a cobrir até as goleiras em Três Lagoas**



**Centro de Progresso na hora da chuva torrencial de segunda. Trânsito dificultado e água invadindo casas**



# Teutônia investe



Prefeito Renato (d), primeira-dama Eliane, Secretária Mareli (c) e coordenadora Geane (e) apresentam outras melhorias realizadas: retomada de exames no Centro Avançado de Saúde de Canabarro

*Mais espaço para atender a população na Secretaria*



Atendimento na Saúde tinha espaço de espera muito reduzido e atendimento era sem privacidade



Mais espaço de espera e atendimento individualizado garante privacidade e agilidade

Com o apoio da Secretaria da Fazenda, a Secretaria Municipal de Saúde efetuou um levantamento dos principais investimentos realizados em 2009 pela administração municipal, de janeiro a novembro, na área da Saúde. Apesar de faltar o último mês do ano, pois o fechamento ocorre neste início de 2010, os dados já demonstram a grande quantidade de recursos utilizados para atender as necessidades da população e desenvolver novos programas no ano passado.

A principal fatia dos investimentos foi para atendimentos hospitalares. Somente no Hospital Ouro Branco de Teutônia foram aplicados, de janeiro a novembro de 2009, mais de R\$ 1,5 milhão de reais, dos quais R\$ 772 mil foram para manter o Pronto Atendimento Médico Ambulatorial. Os outros R\$ 814 mil foram utilizados em programas como Saúde da Mulher, Incentivo a Diagnóstico e Incentivo a Traumatologia. Isto sem contar outras casas de saúde.

Além de todos os investimentos extras existentes, a Secretaria Municipal de Saúde possui uma estrutura fixa a ser mantida para assegurar o atendimento à comunidade nos Postos de Saúde, Centro Avançado de Saúde, Posto Ambulatorial, Casa Mental, Vigilância em Saúde, entre outros. São equipes de médicos, enfermeiros, técnicos, auxiliares, dentistas, psicólogos, assistentes sociais e outros profissionais que desempenham suas funções em diferentes áreas.

E a estrutura fixa precisa comportar uma demanda inacreditável de mais de 6 atendimentos por habitante. O levantamento realizado pela Saúde, este de janeiro a outubro, mostra que foram mais de 171 mil atendimentos efetuados nos primeiros 10 meses de 2009. Ou seja, significa que cada um dos 27.105 habitantes precisou ser atendido 6,32 vezes. É um número que preocupa e assusta os profissionais e lideranças da área da Saúde. Isto sem contar a quantidade de atendimentos junto ao Pronto Atendimento do hospital.

## Mais de R\$ 1,7 milhão para hospitais

Veja como foram os investimentos nos hospitais da região:

- 1) HOSPITAL OURO BRANCO = R\$ 1.586.595,20
- a. PRONTO ATENDIMENTO = R\$ 772.400,00
- b. PROGRAMAS = R\$ 814.195,20

(Saúde Mulher, Diagnóstico e Traumatologia)

- 2) HOSPITAL ESTRELA = R\$ 65.975,94
- 3) HOSPITAL BRUNO BORN (Lajeado) = R\$ 53.149,23
- 4) HOSPITAL SÃO JOSÉ = R\$ 880,00
- 5) HOSPITAL MARQUES DE SOUZA = R\$ 150,00

**TOTAL = R\$ 1.706.750,37**

## Consórcio de Saúde

Outra boa fatia dos recursos foi aplicada no Consórcio Intermunicipal de Saúde do Vale do Taquari (Consisa) para serviços de Fisioterapia, Exames Laboratoriais, Transporte de Ambulância com UTI Móvel, Otorrinolaringologista e Hospital Nossa Senhora das Graças.

- 1) CONSISA = R\$ 245.249,20



Unidade Móvel de Saúde garante atendimento para as comunidades do interior do Município



Equipe atende com sorriso no rosto e está sempre disposta a ajudar a população



2009 foi um ano de campanhas de vacinação, como contra a febre amarela

# pesado na Saúde

## Especialidades médicas

A aplicação de dinheiro público para assegurar serviços médicos especializados também é significativa de parte da Prefeitura de Teutônia. São recursos repassados para profissionais das áreas de Urologia, Neurologia, Cardiologia, Gastrologia, Odontologia, Oftalmologia e Anestesia.

1) MÉDICOS ESPECIALIZADOS = R\$ 56.701,50

## Atendimento garantido

Para manter o atendimento a muitos municípios, a administração municipal, por intermédio da Secretaria de Saúde, realiza investimentos como aluguel de prédio, aplica recursos no transporte de pacientes, combustíveis, pedágios, entre outras despesas. Acompanhe os valores aplicados de janeiro a novembro de 2009:

1) ALUGUEL DO CENTRO AVANÇADO DE CANABARRO = R\$ 82.320,00

2) TRANSPORTES = R\$ 167.144,08

(Porto Alegre, Encantado, Lajeado e Rio Grande)

3) COMBUSTÍVEIS = R\$ 88.644,26

(Viagens intermunicipais e no município com carros e ambulâncias da Secretaria de Saúde)

4) PEDÁGIOS = R\$ 6.438,00

## Outros investimentos

1) MEDICAMENTOS = R\$ 203.056,52

2) AUXÍLIO DE ÓRTESE E PRÓTESE = R\$ 5.624,35

**“O foco é a saúde preventiva, e por isso podemos e precisamos melhorar sempre. É o que a equipe está procurando fazer: gerenciar os recursos para atender a população.”**

**Mareli Lerner Vogel - Secretária de Saúde**



Pediatra atende no Bairro Canabarro por demanda junto ao Centro Avançado de Saúde

## Mais de 171 mil atendimentos em 10 meses

Segundo levantamento da Secretaria de Saúde, de janeiro a outubro de 2009 foram mais de 171 mil atendimentos em todas as unidades de Saúde. Isto significa que cada um dos 27.105 habitantes de Teutônia foi atendido mais de 6 vezes nos primeiros 10 meses do ano passado. Veja como estão distribuídos estes atendimentos:

CENTRO AVANÇADO - 65.367

POSTO LANGUIRU - 32.508

POSTO ALESGUT - 6.673

POSTO TEUTÔNIA - 9.662

UNIDADE MÓVEL - 4.530

POSTO AMBULATORIAL - 34.541

VIG. EPIDEMIOLÓGICA - 1.609

PROG. AGENTES COM. SAÚDE - 7.371

SAÚDE MENTAL - 9.033

**TOTAL = 171.294**

### Mais de 32 mil consultas (clínico)

As consultas com médico clínico geral superaram a marca de 32 mil nos primeiros 10 meses de 2009. Isto significa que cada teuto-niense consultou 1,2 vez, sendo que muitos nem procuraram a unidade de saúde para este tipo de atendimento. Veja a procura:

CENTRO AVANÇADO - 14.046

POSTO LANGUIRU - 3.248

POSTO ALESGUT - 1.639

POSTO TEUTÔNIA - 2.574

UNIDADE MÓVEL - 2.107

POSTO AMBULATORIAL - 8.228

URGÊNCIA - 877

**TOTAL CLÍNICO GERAL - 32.719**

### Mais de 9 mil consultas (pediatra)

As consultas com o médico pediatra nos postos também registrou um número considerável de janeiro a outubro de 2009. Foram mais de 9 mil atendimentos prestados a crianças de Teutônia.

CENTRO AVANÇADO - 6.142

POSTO LANGUIRU - 1.517

POSTO ALESGUT - 801

POSTO TEUTÔNIA - 464

POSTO AMBULATORIAL - 735

**TOTAL MÉDICO PEDIATRA - 9.659**

### Ginecologista

**CONSULTAS GINECOLOGISTA - 4.406**

### Mais de 25 mil procedimentos

Procedimentos odontológicos, exames citopatológicos, raio-X, eletrocardiograma, ecografia e teste de glicose ultrapassaram 25 mil de janeiro a outubro do ano passado.

CITOPATOLÓGICO - 1.867

RAIO - X - 1.307

ELETCARDIOGRAMA - 103

ECOGRAFIA - 664

TESTE DE GLICOSE - 3.064

ODONTOLOGIA - 18.762

**TOTAL DE PROCEDIMENTOS - 25.767**



Município comprou duas ambulâncias novas e mais uma ambulância seminova em 2009

## Melhoria na estrutura

Durante 2009 ainda houve uma melhora significativa na estrutura física da Secretaria de Saúde, com: a compra de 2 ambulâncias novas (zero quilômetro); compra de uma terceira ambulância seminova; aquisição de um microônibus para transporte de pacientes; melhoria no espaço de atendimento para os municípios junto à Secretaria de Saúde; reforma nos Postos de Saúde de Languiru e Teutônia; reforma do antigo Posto de Saúde de Canabarro para abrigar a Vigilância em Saúde; compra de materiais para a Casa Mental; implantação do Centro de Referência de Assistência Social (CRAS); entre outros.



Compra de microônibus permite o transporte próprio de pacientes a outros centros de Saúde

## Teutônia

### Famílias atendidas pelo CRAS têm momento de confraternização

Os coordenadores das atividades no Centro de Referência de Assistência Social (CRAS) promoveram, no fim de dezembro, um momento de confraternização para as famílias que são atendidas nos programas sociais e participaram das oficinas desenvolvidas durante o ano de 2009. O encontro, realizado nas dependências do CRAS em Canabarro, teve a participação do prefeito Renato Airton Altmann, de secretários municipais, da equipe da Assistência Social

e da primeira-dama Eliane Altmann.

As famílias carentes e integrantes dos programas foram contempladas com momentos de descontração, integração e confraternização, além de receberem um presente de fim de ano pela participação regular nas atividades. O CRAS foi uma inovação da atual administração municipal de Teutônia e sua inauguração ocorreu no mês de maio, durante o programa Teutônia 28 Anos, 28 Ações.



Festa de encerramento no CRAS



**Estado do Rio Grande do Sul  
Prefeitura Municipal  
de Garibaldi**

#### AVISO DE LICITAÇÃO

O Município de Garibaldi, torna público que às 08h30min do dia 21 de janeiro de 2010, estará realizando Licitação Modalidade Pregão Presencial nº 001/10, para Aquisição de Gêneros Alimentícios, através das verbas PNAE, PNAC/PNAE e PNAP. Maiores informações na Prefeitura de Garibaldi, pelo fone(0xx54)3462-8229 ou no site [www.garibaldi.rs.gov.br](http://www.garibaldi.rs.gov.br).

#### AVISO DE LICITAÇÃO

O Município de Garibaldi, torna público que às 08h30min do dia 22 de janeiro de 2010, estará realizando Licitação Modalidade Pregão Presencial nº 002/10, para Aquisição de brita. Maiores informações na Prefeitura de Garibaldi, pelo fone(0xx54)3462-8229 ou no site [www.garibaldi.rs.gov.br](http://www.garibaldi.rs.gov.br).

# Lajeado

## Incentivo ao turismo: principal meta da Secultur para este ano

Novos eventos culturais e de formação artísticos também serão lançados

O Município de Lajeado desponta entre as 15 capitais da cultura do Interior conforme pesquisa da Revista Aplauso e entre as principais metas do governo para 2010 está o incremento ao turismo, tendo como “carro-chefe” o Parque Histórico, que em 2009 teve revitalização feita nas casas preservadas e, está em fase final, a licitação da empresa que vai explorar um café colonial de sexta a domingo, enquanto o Centro de Cultura Alemã manterá restaurante aberto em domingos. “O Parque Histórico será o principal ponto turístico de Lajeado e de toda região, integrando a Rota de Gemas e Jóias e tendo novos atrativos para toda a comunidade, e já está acertada a destinação de casas à entidades de todos os segmentos da cultura”, declarou o titular da Secretaria de Cultura e Turismo (Secultur), Gerson Teixeira, ao fazer um balanço de 2009 e projeção para 2010. Ele informou que este parque era pouco movimentado e que isso foi se elevando no decorrer do ano, quando recebeu 349 turistas registrados, sediou 49 eventos e a visita de 50 grupos de escolas. Outra inovação será a implantação do “Tour Lajeado” com roteiros saindo da Casa de Cultura contemplando nove pontos atrativos da cidade, destinados a grupos agendados.



Secretário destaca diversas opções culturais

#### Carnaval

A expectativa de incrementar o Carnaval também é grande. Teixeira aguarda o resultado de projetos via Lei Rouanet da União, de R\$ 297 mil, ou via Lei de Incentivo à Cultura (LIC) do Estado, no valor de R\$ 100 mil. “Dessa definição dependem melhoria na premiação e novas atrações, mas já asseguramos mais de R\$ 80 mil para o evento, que ocorre dia 13 de fevereiro, num sábado”, diz o secretário. Ele destaca o apoio de todas as secretarias nas promoções e também as parceiras com a iniciativa privada, citando que em 2009 foram realizados e apoiados mais de 30 eventos pela Secultur, com R\$ 272 mil destinados. Citou o exemplo do evento Operação Sul Vale do Taquari, que trouxe a Lajeado as Forças Armadas, Polícia Federal e outras instituições no lançamento do Fórum Municipal de Enfrentamento à Drogadição. “Foi uma promoção inédita que teve apoio de todo o governo”, destacou.

#### Mais novidades

Outras novidades para 2010 previstas por Teixeira são o lançamento do “Brique na Praça” a cada trimestre, reunindo artistas de todos os segmentos na Matriz, bem como o programa “Talentos Locais”, incentivando bandas, instrumentistas, compositores, poetas, intérpretes, teatro e todas as manifestações artísticas e culturais. Ele destaca que as artes cênicas terão incremento maior, iniciando o ano com reforma do teatro do Espaço Cultural no subsolo da Biblioteca, onde ocorrem oficinas para crianças, jovens e adultos, incluindo grupo de pessoas da terceira idade, que em 2009 ensaiaram e encenaram as peças Tabacaria, O noviço, Auto das varias gentes no dia de Natal e A poesia Flores. Teixeira menciona que na Secultur a prefeitura oferece sete oficinas gratuitas que beneficiaram 345 pessoas no ano em artes cênicas, cerâmica, danças folclóricas alemãs - que fizeram 27 apresentações em 2009, flauta, violino, Libras e italiano, além de cinco oficinas subsidiadas, em violão, teclado, dança, alemão e espanhol.

#### Museu e cultura

O Museu Bruno Born, que em 2009 foi certificado pelo Ministério da Cultura para integrar o Sistema Brasileiro de

Museus - possibilitando buscar verbas do Iphan, também está com projeto de modernização. O seu acervo de 1,2 mil peças teve seis mil visitas monitoradas de pessoas do Vale do Taquari, do estado, país e até do Uruguai, Argentina, Chile, Estados Unidos, Canadá, México, Guatemala, Alemanha, Itália e Portugal. O espaço de exposição da Casa de Cultura também apresentou várias mostras, como a Espelhos “Como o Rio Taquari nos Vê”, Fotografias “Meus Vizinhos”, Gravando com Fogo, Pintura em Tela, Pintura Pastel Oleoso, Montagem em Gravuras Acrílico em Madeira, Vera Lau e alunos com Cerâmica, e o Grupo Contra Senso. O local serviu ainda para sete lançamentos artístico-literários, como do Livro do Dr. Nilson May, da segunda edição do Livro de Erny Stahlshmidt e do Concurso Literário da Alivat. Mas, a principal exposição da Casa de Cultura de 2009 foi a da Espada de Bento Gonçalves, herói da Revolução Farroupilha.

#### Biblioteca

A maior inovação de 2009 da Secultur ficou por conta do inédito sistema de informática implantado na Biblioteca Pública Municipal, que a partir do dia 4 de janeiro de 2010 vai possibilitar o acesso ao acervo de 28.550 livros através do site da Prefeitura ([www.lajeado-rs.com.br](http://www.lajeado-rs.com.br)). Possibilitará pesquisar livros, verificar se estão disponíveis, fazer reservas e consultar sobre multas por atraso na devolução. No decorrer deste ano foram registradas 27.044 consultas e emprestados 25.881 obras. Houve ainda investimento na compra de 565 livros novos e outros 2,6 mil foram restaurados. A biblioteca ainda sediou várias exposições como as do Calendário da Gráfica Cometa 2009, Leitores mais assíduos da Biblioteca (e homenagem a eles), sétima Exposição sobre os Símbolos Pascais, Dia Nacional do Livro Infantil, Livros com dicas de como obter o sucesso profissional e financeiro, Livros sobre Relacionamento Saudáveis - A Base da Felicidade, “Leituras para Aquecer”, Exposição de Orquídeas/parceria com a Associação dos Orquidófilos do Vale do Taquari, Dia da Criança e mostra Símbolos Natalinos. O Arquivo Histórico efetuou em 2009 a catalogação de material da década de 40 da Prefeitura de Lajeado e fez atendimento a mais de 300 visitantes.

## Prefeitura asfaltará rua nos fundos do novo Supermercado Languiru



Quadra da Rua Senhor dos Passos a ser asfaltada

A administração municipal licitou, no fim de 2009, a pavimentação asfáltica da Rua Senhor dos Passos no Bairro Languiru, quadra entre as ruas Arthur Pilz e Erno Dahmer, isto é, nos fundos do novo Supermercado Languiru. A Compasul apresentou a melhor proposta e executará a obra pelo valor de R\$ 66.179,36 para pavimentar 841 metros quadrados.

O prefeito Renato Airtom Altmann

já assinou o contrato com a empresa, que deverá iniciar a obra em breve. "É um asfaltamento importante e estratégico, pelo fluxo de veículos que há no local após a instalação do novo supermercado e por estar numa área central do Bairro Languiru", explica Altmann.

O Executivo estuda, também, a mudança no fluxo do trânsito nas imediações do novo Supermercado Languiru, ou seja, somente nas qua-

dras entre as ruas Erno Dahmer e Arthur Pilz. A intenção é fazer com que a Rua Santos Dumont tenha sentido único em direção ao Norte (Arthur Pilz descendo para Erno Dahmer), enquanto que a Rua Senhor dos Passos teria sentido único em direção ao Sul (Erno Dahmer subindo para Arthur Pilz). No entanto, esta mudança somente será efetuada após a conclusão da obra de pavimentação.

## Garibaldi

### Alistamento Militar

A Junta de Serviço Militar de Garibaldi avisa a todos os jovens nascidos no ano de 1992 e residentes no Município, que devem efetuar seu Alistamento Militar de 11 de janeiro a 30 de Abril de 2010. Para tanto, é necessário trazer a certidão de nascimento original, CPF, comprovante de endereço e duas fotos 3x4, recentes. A Junta de Serviço Militar está localizada junto ao Centro Administrativo Municipal.

### Seleção pública para contratação emergencial

A Secretaria Municipal de Educação e Cultura comunica a abertura de seleção pública para contratação emergencial de auxiliar de educação. A medida visa suprir a ausência de servidores concursados na função para as escolas municipais de Educação Infantil. O período para entrega dos currículos e títulos, bem como de toda a documentação, será até 12 de janeiro. Confira o edital no [www.garibaldi.rs.gov.br](http://www.garibaldi.rs.gov.br)

### Fórum debate região

A Prefeitura de Garibaldi está coorganizando o 1º Fórum Social Mundial da Serra Gaúcha. O evento será realizado de 22 a 24 de janeiro, em Bento Gonçalves, com o tema "Outro Modelo de Desenvolvimento é Possível. Que Serra Gaúcha Queremos?" Dentre a programação do FSM/Serra está a proposta de realização do Eixo Temático da Participação Popular e Cidadania. Entre os painelistas convidados está o coordenador do Orçamento Participativo de Garibaldi, Ivanir Lázari. Também participam Iria América Charrão Rodrigues, ex-coordenadora Orçamento Participativo do RS; Daltro da Rosa Maciel, presidente da UAB Caxias do Sul; e Alzira Ross, coordenadora do Orçamento Participativo de Bento Gonçalves. O FSM/Serra será no auditório da Apae, no Centro de Bento Gonçalves.

#### PREFEITURA MUNICIPAL DE IMIGRANTE EDITAL DE PREGÃO PRESENCIAL Nº 003/2010 TIPO: MENOR PREÇO

O Prefeito Municipal de Imigrante/RS torna público que o Pregoeiro Oficial do Município estará recebendo propostas e documentação de habilitação para a contratação de empresa para a execução de 1.200 horas de serviço de Trator de Esteira, até o dia 21 de janeiro de 2010, às 14 horas, de conformidade com o Edital de Pregão nº 003/2010, tipo menor preço. Demais informações, poderão ser obtidas na Prefeitura Municipal de Imigrante, Rua Castelo Branco, 15, Imigrante/RS, no horário das 8h e 30min às 11h30min e das 13h às 17h00min, ou pelo site [www.imigrante-rs.com.br](http://www.imigrante-rs.com.br).

Imigrante, 05 de janeiro de 2010.  
PAULO GILBERTO ALTMANN  
Prefeito Municipal

#### PREFEITURA MUNICIPAL DE IMIGRANTE EXTRATO DE EDITAL DE CONCORRÊNCIA Nº 004/2010 TIPO: MAIOR OFERTA

O Prefeito Municipal de Imigrante/RS torna público que a Comissão de Licitações estará recebendo propostas para interessados na Exploração da Economia do Complexo Esportivo Municipal, no Bairro Centro do Município de Imigrante/RS, no dia 17 de fevereiro de 2010, às 14 horas, de conformidade com o Edital de Concorrência nº 004/2010, tipo maior oferta. O Edital e seus anexos, bem como demais informações, poderão ser obtidas na Prefeitura Municipal de Imigrante, Rua Castelo Branco, 15, Imigrante/RS, no horário das 7h30min às 11h30min e das 13h às 16h30min, ou acessando o site [www.imigrante-rs.com.br](http://www.imigrante-rs.com.br).

PAULO GILBERTO ALTMANN  
Prefeito Municipal de Imigrante

### ESCLARECIMENTO

Relativo à reportagem veiculada na página 12 da edição da última quarta-feira, do município de Imigrante, sob o título "29 felizardos no último sorteio da campanha": pode ter havido uma falha na apuração dos nomes dos prováveis felizardos, mesmo assim o que prevalece para receber o prêmio, como já está bem mencionado na própria reportagem, é a apresentação da cartela sorteada. Isso está previsto no Artigo 6º da Lei Municipal nº 1.481/2009, que criou a premiação, e da mesma forma menciona no § 3º do Art. 2º da mesma Lei que a não apresentação da cartela acarretará em acumulação do prêmio para o próximo sorteio. Dessa forma as pessoas mencionadas na referida reportagem deverão verificar se possuem a cartela, caso não a tenham favor comunicar a Prefeitura para que sejam revistas as listas.

Ernani Schneider

Secretário da Administração e Fazenda de Imigrante



ESTADO DO RIO GRANDE DO SUL  
PREFEITURA MUNICIPAL  
DE CARLOS BARBOSA

#### EDITAL DE PREGÃO PRESENCIAL 002/2010

O MUNICÍPIO DE CARLOS BARBOSA torna público que estará recebendo até às 14 horas do dia 21 de janeiro de 2010, propostas e documentos, objetivando a programação, ampliação e interligação de centrais telefônicas do Centro administrativo e do Centro Municipal de Saúde, com o fornecimento de materiais e serviços. Informações na Prefeitura Municipal, Rua Assis Brasil, nº 11, (54) 3461.8833. Edital disponível no site [www.carlosbarbosa.rs.gov.br](http://www.carlosbarbosa.rs.gov.br).

Carlos Barbosa, 08 de janeiro de 2010.  
FERNANDO XAVIER DA SILVA  
Prefeito Municipal



ESTADO DO RIO GRANDE DO SUL  
PREFEITURA MUNICIPAL  
DE CARLOS BARBOSA

#### RETIFICAÇÃO DO EDITAL DE TOMADA DE PREÇOS 008/2009

O MUNICÍPIO DE CARLOS BARBOSA torna público que RETIFICOU o Edital supra mencionado, quanto ao descritivo no item 02, estabelecendo como novo prazo de recebimento de envelopes até às 9 horas do dia 26 de janeiro de 2009. Informações na Prefeitura Municipal, Rua Assis Brasil, nº 11, (54) 3461.8833. Edital disponível no site [www.carlosbarbosa.rs.gov.br](http://www.carlosbarbosa.rs.gov.br).

Carlos Barbosa, 5 de janeiro de 2010.  
FERNANDO XAVIER DA SILVA  
Prefeito Municipal

# Oferta\$

SÁBADO, 09 DE JANEIRO DE 2010

e Publicações Legais

## TONHO AUTOMÓVEIS

www.tonhoautomoveis.com.br  
3714-5000 / 3709-1000

VEÍCULOS VW				
POLO HATCH 1.6	VERMEL	completo, roda l.i., 4 portas	02/03	G IKV5993
PARATI 1.6	PRATA	completa, alarme, 4 portas	06/06	FLEX HDQ5358
PARATI 1.6	BRANCA	AC, limpador, desembaçador, dir	02/02	AL IKM3187
PARATI 1.6	VERMEL	completa	99/00	G/GNV IJC7060
GOLF 2.0	BRANCA	completo, air bag duplo, 4p, bco cou	00/01	G MIG3330
GOLF GL	VERMEL	direção hidráulica, vidro, trava, 4P	95/95	G IDT5808
SAVEIRO 1.6 SURF	PRETA	completa, couro, roda l.i., lona marit	08/09	FLEX IQX0088
GOL POWER 1.0 8V	CINZA	completo, 4 portas, alarme	02/02	G IKM1486
GOL 1.0 PLUS	BRANCO	ar quente, limpador, desembaçador	00/01	G
GOL MI	BRANCO	ar quente, limpador, desembaçador	98/98	G IHC6197
GOL 1000I	VERMEL	2 portas, básico	95/95	G IDW0822
GOL MI	VERDE	básico	97/97	G CHU8625
GOL 1000	BRANCO	básico, 2 portas, cd	96/96	G IEP8311
VEÍCULOS GM				
CORSA SEDAN 1.8	BRANCO	completo+cd, 4portas	03/03	G ILC9388
CORSA SEDAN 1.0	PRATA	ar quente, desemb, vidro, trava, 4P	02/03	G ILF6075
CORSA WIND	PRATA	AC, ar qte, limp,desem, trava, 4p	01/01	G IJX6152
CORSA WIND	AZUL	ar quente, desemb., limpador	01/02	G IKI9725
CORSA WIND 1.0	BRANCO	ar quente, limpador, desembaçador	00/00	G AJF6869
CORSA SEDAN GL 1.6	ROXA	alarme, 4p, ar quente, trava, interfa	96/96	G IEM-5487
KADETT SL	PRATA	básico, 2 portas	91/91	G LZFO960
CELTA 2P SPIRIT	BRANCO	alarme, cd, 2p, limpador, desemb	06/07	FLEX INF3514
VECTRA MILENIUM	PRATA	completo, 4 portas	99/00	G IJG7081
VECTRA GL 1.8	BRANCA	completo, 4p, (-retrovisor eletrico)	97/97	G IGT1282
VECTRA GLS	AZUL	completo, 4 portas	94/95	G ICN2427
VECTRA GSI 16V	VERMEL	completo	95/96	G IEH2176
BLAZER DLX	PRATA	completa, roda l.i., 4x2	99/99	DIE IJU9999
S10 2.8 D 4X2	PRATA	completa, cabinada, cd, estribo, 4p	01/01	DIE IKE2799
S10 2.8 D 4X4	AZUL	completa, air bag duplo, ban couro	03/03	DIE ILG6507
TRACKER 2.0	PRATA	completa, air bag dp, teto, roda l.i.,	07/08	G MMM9004
CAMION. BRASINCA	VERMEL	ar, direção, l.i., trava, banco de cou	89/89	DIE IBB7770
ASTRA GL	AZUL	completo, 2p	99/99	G IJU6308
ASTRA HB ELEGANCE	CINZA	completo, 4 p, air bag duplo, abs,	04/05	FLEX IMG7121
ASTRA HB ELEGANCE	PRATA	completo, 4 portas, air bag duplo, abs	05/05	FLEX ILX9019
ASTRA HB ADVANTAGE	PRATA	completo, 2 portas	05/06	FLEX IMV7639
VEÍCULOS FIAT				
UNO MILE EX	BRANCO	ar quente, vidro, trava, alarme 4P	00/00	G IJJ2837
UNO MILE EX	BRANCA	ar quente, limpador, desembaçador,	99/99	G ILY2269
PALIO WEEKEND ADVE	PRATA	completa, 4 portas	09/10	FLEX IPY6698
MAREA WEEKEND SX	BRANCA	completo, 4 portas	98/99	G IIP82147
PALIO WEEKEND STILE	BRANCA	completa	00/00	G/GNV IJR5667
PALIO FIRE	VERMEL	ar quente, limpador, desembaçador	03/04	G ILK1279
PALIO FIRE 1.0	BRANCO	completo, 4 portas	03/04	G ILK8227
DUCATO COMBINATO	BRANCA	nove lugares, direção, ar quente	99/99	DIE IJJ7703
STRADA ADVENTURE	VERDE	completa	01/02	G IKI3982
FORD				
FOCUS 1.8 L FC	PRATA	completo	03/04	G ILP6879
FIESTA 1.0	VERDE	completo, 4p	03/03	G ILF5650
FIESTA 1.0	PRATA	completo, 4 portas	09/09	FLEX IPQ2699
ESCORT GL 16V	PRATA	completo, 4p	98/99	G IIS2753
ESCORT GL 1.8	BEGE	limpador, 2 portas, toca-fitas	96/96	G IFA6019
ESCORT HOBBY 1.0	BRANCO	at quente, limpador, desembaçador	95/95	G IGS7490
ESCORT 2.0 XR3	PRETO	completo, conversível	93/94	G IBM0001
ECOSPORT XLT 1.6	PRATA	completa, (-air bag), couro, mp3	08/08	FLEX IOU0129
KA GL	PRATA	ar quente, 2 portas	99/00	G AJA0674
VEÍCULOS IMPORTADOS/OUTROS				
HARLEY DAVIDSON	MARROM		05/05	G ISG1250
AUDI A3	PRATA	completo, 4 portas	06/06	G IOO2006
HONDA CIVIC LXL	PRATA	completo, air bag duplo, bco couro,	05/06	G IMP8627
MERCEDES BENZ C320	PRETA	completa, couro, automática	05/05	G JDN0357
HILUX 4X4 CX4	PRATA	ar cond., direção som, couro, 3 lug	09/09	DIE IPZ3894
HILUX CD 4X4	PRATA	ar condicionado, direção, trava,	05/06	DIE IMQ9086
HILUX SW4 D	VERDE	completa, 4x4, air bag duplo, abs	00/00	DIE CVT2537
HILUX DLX 4x4	VERDE	completa, menos vidro elétrico, mp3	99/00	DIE IJI4114
COROLLA XEI 1.8	BRANCO	completo, air bag duplo, mecânico,	00/01	G IJR7269
COROLLA DX 1.8	PRETO	completo, banco couro, air bag duplo	95/95	G CAR1121
PAJERO GLS	CINZA	completa+7 lugares+4x4+banco cou	1999	DIE IKR2000
MEGANE DYNAMIC 2.0	PRETO	completo, automático, cd mp3, roda	07/08	G IOL2982
CLIO EXP. 1.6	VERDE	completo	04/05	FLEX IHM7283
PEUGEOT 206 PRESEN	PRETO	completo, 4 portas	06/07	FLEX JCOQ711
BMW 120I UD31	PRATA	completa, bco couro, teto, tip tronic,	08/09	G DTV7489
SUZUKI QUADRICICLO	VERDE	automático, 4x4 e 4x2	07/08	G -----

### VENDE-SE

Equipamento de padaria e lancheria, preço barbada. Motivo outros negócios. Aceita-se trocas. Tratar 9818-3708 ou 9716-7660. Bom Retiro.



Uma revista que fala da nossa gente, para todas as idades...

Ligue (51) 3762.2440

### PATO SOUND CAR



Som, alarme, película, Engate e reboque Av. Dos Quinze, 868, LAJEADO FONE: (51) 3714-3042

Trabalhe em casa envelopando cartas de divulgação. Ganhos mediante produção. Atingindo uma pequena meta, receba um notebook (sem sorteios) como bonificação. Para mais informações, envie 01 selo de R\$ 1,00 para Rua João Goulart, 774, Bairro Glória, Garibaldi-RS. Ou acesse o site e solicite material por email. [www.trabalheemcasaoverdeiro.com.br/1267228](http://www.trabalheemcasaoverdeiro.com.br/1267228)

Para anunciar ligue: (51) 3762-2440



## SCHAEFER Automóveis

Fone: 3762-1320

COMPRA - VENDE - TROCA - FINANÇIA

27 anos de credibilidade e confiança.

Site: [www.schaeferautomoveis.com.br](http://www.schaeferautomoveis.com.br)

CHEVROLET		
ASTRA GL 1.8 MPFI	2000	CINZA G AR DH VTE LDT ALARME IJI 0868
CELTA LIFE 4 PORTAS	2005	PRATA G TE ALARME PELÍCULA ASB 0179
CELTA SUPER VHC	2005	BRANCO G AR DH VTE ARQTE LDT TF IMH 7817
CELTA SUPER VHC	2005	BRANCO G AR DH LDT ARQTE TF IMH 7797
CORSA WAGON SUPER	2000	CINZA G AR DH VTE ARQTE LDT JPB 2792
CORSA WAGON GLS 1.6	1998	VERDE G DH VTE ARQTE LDT FN LVT 5000
CORSA WIND 1.0 EFI	1994	PRATA G LDT SPOILER TF ICS 9832
KADETT GL 1.8 MPFI	1997	BRANCO G DH VTE ARQTE LDT RODA IFT 4891
MONZA 650 2.0 EFI	1993	BORDO G AR DH VTE DT ARQTE RO IAU 3669
VECTRA CD 2.2 MPFI 8V	2004	PRETO G AR DH VTE A.BAG CD RO ILH 3735
VECTRA GLS 2.0 MPFI	1996	BORDO G AR DH VTE DT ALARME IEI 6810
FIAT		
PALIO EX 1.0 MPI	2000	BRANCO G AROTE LDT TF PELÍCULA IJB 4823
PALIO ELX 1.6 MPFI 4P	1999	AZUL G AR DH VTE LDT ARQTE AL IIR 0067
SIENA FIRE 1.0	2004	PRETO G LTG BÁSICO ITC 0135
SIENA 1.0 MPI 6 MARCHAS	1999	VERDE G VTE ARQTE DT TF IFS 7388
UNO MILLE SX 4P	1997	BORDO G AROTE LDT IFI 3388
UNO 1.6 R MPI	1993	CINZA G AR VTE RODA SPOILER ADZ 0782
UNO MILLE ELETRONIC	1993	VERMEL G DT TF BRAKE LIGHT IAX 4078
UNO S 1.5	1991	BRANCO G LDT BGL 4245
FORD		
ESCORT GL 1.8 16V 4P	1998	PRATA G AR DH VTE LDT ALARME CLI 2635
ESCORT HOBBY 1.0	1994	AZUL G AROTE PELÍCULA IEH 4932
FIESTA 1.0 4P	2001	VERDE G AROTE RODA IJZ 8388
FUSION SEL 2.3	2007	PRETO G COMPLETO AIR BAG MP3 ISF 1110
HONDA		
ACURA INTEGRA	1992	DOURADO G COMPLETO BCO COURO IBB 0120
MERCEDES BENZ		
CLASSE A 190 CLAS.	2002	PRATA G AR DH VTE AL A.BAG IST 1133
RENAULT		
SCENIC RT 1.6 16V	2002	CINZA G AR DH VTE A.BAG RODA IKQ 7561
VOLKSWAGEN		
FUSCA 1300	1979	BEGE G BÁSICO IIA 5526
FUSCA 1500	1974	MARROM G BÁSICO IFC 4907
FUSCA 1300	1969	VERMEL G BÁSICO IIM 4329
FOX 1.0 TOTALFLEX	2009	VERMEL A/G AR DH VTE LDT ALARME IOV 9972
GOL 1.0 TOTALFLEX	2005	PRATA A/G AROTE LDT FN RODA IMM 4601
GOL TSI 2000	1998	VERMEL G AR DH VTE LDT RODA FN IHB 3358
GOL 1.0 MI	1998	BRANCO G BÁSICO IOV 2427
GOL 1.0i	1996	BORDO G BÁSICO CD AGM 6071
GOL 1000	1995	BORDO G AROTE LDT BPL 2342
GOL CL 1.6	1989	BEGE G AROTE DT TF IFY 8085
GOLF SR 1.6	1999	PRATA GNV AR DH VTE LDT RODA CYM 7978
PARATI 1.0 16V 4P	1999	VERMEL G DT RODA CRC 9782
PARATI 1.0 16V 4P	1999	VERDE G AROTE DT TRAVA ALAR JNT 4443
PASSAT TURBO 1.8	1999	VERDE G AR DH VTE TIP TRONIC KII 0333
POLO HATCH 1.6 T.FLEX2008	2008	VERMEL G AR DH VTE LDT FN EE IOY 3296
SANTANA GLS 2000	1992	BRANCO G AR DH VTE FN ARQTE RO HOP 8193
UTILITÁRIOS		
FIAT FIORINO 1.0 IE	2000	BRANCA G FURGÃO BÁSICA TF IJI 4818
FIAT FIORINO PICK UP	1994	AZUL G MPI VE AROTE FN LJV 4125
FIAT STRADA WORKING 2001	2001	BRANCA G AROTE FN CAP. CVE 8262
GM MONTANA 1.8 FLEX	2004	PRATA A/G AROTE CAP.MAR. MDG 4819
VW KOMBI STD 1.4 FLEX2009	2009	BRANCA A/G 9L BÁSICA 11.000 KM JBB 0040
VW EUROVAN	1999	AZUL D AR DH ARQTE 11LUG CD CNT 5089
MOTOS		
CG 125 TITAN	1995	VERMEL G HONDA IHY 2505
CG 125 TODAY	1990	PRETA G HONDA IHV 2101
HUNTER 125 SE	2006	PRATA G SUNDOWN PART. ELÉTR INF 6038
NINJA 500	1996	VERMEL G KAWASAKI SPORT KNO 7284
VIRAGO 250	1997	PRETA G YAMAHA CUSTOM IGD 8963
HERO STREAM 50	1999	BRANCA G 50 CILINDRADAS IJO 0603



CELTA LIFE 4 P 2005 PRATA G TE ALARME PELÍCULA ASB 0179



SIENA FIRE 1.0 2004 PRETO G DT BÁSICO LTG 0135



VW KOMBI STD 1.4 FLEX 2009 BRANCA A/G 9L BÁSICA 11.000 KM JBB 0040

# Comece 2010 com a mão direita, acelerando uma Honda da Valecross

Toda Linha Honda 2010 com condições que cabem no seu bolso.



Segurança para Você!

www.valecross.com.br



Teutônia. Av. 1 Leste, 620 B.Languiru - Fone: 51. 3762.3003

# Sérgio Veículos

Aqui você pode confiar

51.3762-1058 - 51.3762-3356

VISITE NOSSO SITE

www.sergioveiculos.com.br

SÁBADO ABERTO ATÉ AS 12 HORAS

VOLKSWAGEN						
GOL TREND 1.0	09	cinza	4P, COMPLETO	HJB 9914		28.500,00
GOL TURBO 16V	02	cinza	COMPLETO	IKM 0859		18.000,00
PARATI CLI	96	vermelha	AR, DH, LDT	IFE 5312		14.500,00
GOL 1.0	98	branco	4P, RLL, Kit GNV	KDL 1352		14.900,00
GOL SPECIAL	99	azul	DT	IJU 8670		13.500,00
KOMBI	97	branca	9 lugares	IFU 7086		13.500,00
SAVEIRO MI 1.6	00	branco		IJK 4302		18.000,00
SAVEIRO 1.6	95	preta	AR, capota	IED 4277		13.000,00
SAVEIRO 1.8	96	prata		IED 4361		12.800,00
GOL 1.0	97	branco		IFM 9771		12.500,00
QUANTUM GLS	89	preto	COMPLETO	ICD 0286		9.000,00
GOL GTS	89	prata	AQ, LDT, VE	IFQ 1631		8.500,00

FORD						
FIESTA STREET	03	prata	4P, AR, LDT	AKM 1377		16.500,00
ESCORT SW	99	branco	DH, AQ, LDT, GNV	CPI 3503		14.500,00
ESCORT GLX 1.8	98	vermelho	COMPLETO	JTW 8959		13.800,00
ESCORT HOBBY	94	prata		AER 7064		8.300,00
VERONA GLX	91	azul		LWR 5834		7.800,00

GM						
ASTRA SD ELEGANCE	07	prata	COMPLETO, automático	AFR 6767		39.900,00
MERIVA JOY 1.8	07	prata	COMPLETO	HFP 8547		33.800,00
ASTRA SD ADV	07	preto	COMPLETO	MWE 4703		33.500,00
ASTRA SD CONF	06	preto	COMPLETO	MWK 4444		31.500,00
PRISMA JOY 1.4	09	prata	COMPLETO	HIO 1627		30.800,00
CORSA SD	08	prata	COMPLETO	HGV 0294		26.000,00
CELTA LIFE	09	prata	4P, AR, VE, TE	HJK 5499		25.500,00
MONTANA CONQUEST	08	prata		HIO 6708		25.500,00
CORSA MAXX 1.0	05	prata	DH, AQ, LDT, AL	IMI 3189		23.800,00
VECTRA CD	00	cinza	COMPLETO	IJG 4381		23.500,00
CELTA LIFE	07	prata	AR	MVC 1997		21.800,00
CORSA SD 1.6	04	branco	DT, RLL	ASN 1050		20.500,00
CELTA SUPER	03	vermelho	4P, AQ, LDT	IKT 4816		18.500,00
CORSA GL 1.4	96	vermelho	AQ, LDT, VE, TE, RLL	IED 6640		14.500,00
CORSA 1.0	98	azul	AQ, RLL, AL, CD	IHL 7748		13.500,00
MONZA CLASSIC SE	92	cinza	4P, COMPLETO	BGT 7890		9.800,00
IPANEMA SL 1.8	93	cinza	AR, LDT, RLL	IFS 3489		9.500,00

FIAT						
PUNTO ELX 1.4	09	prata	COMPLETO	GOL 3083		38.500,00
IDEA ELX 1.4	09	prata	COMPLETA	HJG 3392		37.500,00
NOVO PALIO ELX 1.4	08	vermelho	COMPLETO	IOA 4118		29.500,00
PALIO CELEBRATION	08	prata	COMPLETO	HHT 8808		26.500,00
SIENA ELX 1.4	07	prata	COMPLETO, air-bag	HFS 3818		28.000,00
PALIO CELEBRATION	07	cinza	COMPLETO	GTI 4824		24.500,00
PALIO FIRE	06	cinza	AQ, RLL	HCV 7180		17.500,00
SIENA EL 1.6	98	branco	AR, VE, TE, DT, RLL	IIHE 0022		15.800,00
UNO MILLE SMART	01	azul	4P, AQ, LDT	IJP 6204		13.800,00
PALIO ED	98	branco	4P, AQ, LT	AHM 3056		13.800,00
PALIO YOUNG	01	cinza	AQ, LDT	GYV 8102		13.800,00
PALIO EDX	97	azul	4P, AQ, LDT	IGG 3473		13.000,00
UNO 1.6 R	94	branco	AQ, LDT, VE, TE	IDF 6068		10.500,00

OUTRAS MARCAS						
CAMINHÃO MB 1618	94	azul	TRUCK	ICQ 0576		88.000,00
COROLLA XEI	07	azul	COMPLETO	HFR 9002		42.000,00
COROLLA XLI	04	bege	COMPLETO	ILM 4639		31.500,00
LOGAN 1.6	09	bege	COMPLETO	HJK 7486		31.500,00
CLASSE A-160	05	prata	COMPLETA	JPQ 7750		25.000,00
SCENIC RT	02	bege	COMPLETA	IKV 7341		24.000,00
HONDA TWISTER	02	azul		IKX 2665	50% ent.	5.500,00
HONDA TITAN 150 KS	05	vermelha		ILZ 9213	+ saldo	4.500,00
HONDA C-100 BIS	05	azul		IMK 5556	Direto	3.600,00
HONDA TITAN 125 KS	04	vermelha		ILO 8298		3.900,00

## PALIO CELEBRATION 08



Prata COMPLETO R\$ 26.500

## LOGAN 1.6 09



Bege COMPLETO R\$ 31.500,

## PRISMA JOY 1.4 09



Prata COMPLETO R\$ 30.800,

## SIENA ELX 1.4 07



Prata COMPLETO R\$ 28.000,

## COROLLA XLI 04



Bege COMPLETO R\$ 31.500,

## ASTRA SD ELEG. 07



Prata COMPLETO, aut R\$ 39.900,

## COROLLA XEI 07



Azul COMPLETO R\$ 42.000,

# BELLO 25 ANOS DE TRADIÇÃO!

GM			
ASTRA hatch ELEGANCE 4p completo	07	ING7962	
VECTRA GT HATCH 4p automático	08	IOQ9789	
CELTA SPIRIT ar cond. ldt	07	IMB5992	
CELTA SPIRIT 2P ar cond., direç. Hidrául.	06	IMT1403	
CELTA branco ar cond., vidro, todo equipado	01	LJS9070	
CORSA hatch PREMIUM 1.4 cinza compl.	09	IPH1898	
CORSA HATCH MAXX 1.4 ar cond. dir. hidr.	09	IOY8640	
CORSA HATCH MAXX 4P ar cond.	07	INQ 9783	
CORSA hatch 4P ar qnt. Ldt, alarme	01	IKA3457	
CORSA WIND vermelho	95	IDK4628	
CORSA sedan CLASSIC 1.6 ar cond. e vidr..	03	IKW4035	
CORSA sedan MILLENIUM prata	02	DDH2295	
CORSA sedan MILLENIUM cinza ar e direção	01	IKD3909	
CORSA sedan SUPER azul ar qnt. Desem tras.	00	LJK5933	
KADETT GLS 1.8 bordô, dir hidr., vidr. Elétr.	95	BOY4081	
KADETT TURIN ar qnt. ldt., rodas II	91	ICW1305	
MONZA CLASSIC 4p completo	92	IBE5274	
MONZA SLE 2p ar cond. direção hidráulica	92	IOB5761	
MONZA SLE azul dir. hidr., vidr. elétr.	90	IDZ4612	
CHEVETTE SL branco	85	IAS0485	
YW			
GOL 1.0 8V GIII PLUS ar qnt. Ldt, 4p	01	INM7700	
GOL 1.0 2p	99	AHV4640	
GOL 1000 prata	95	ICS5820	
GOL CL 1.6 bege	92	IDK8573	
VOYAGE GL 1.8 ar qnt. e desem tras., rodas II	92	IA77733	
SANTANA CLI 1.8 ar cond., direção hidr.	96	IEB4003	
SANTANA GL ar cond., direção 4p	92	IEC8338	
SANTANA GLS completo	89	IDN3141	
LOGUS GLI 1.8 ar qnt. desem tras.	95	AFE9400	
FUSCA 1300 L bege	79	IHL3286	
FUSCA 1600 branco	75	IHO6546	
FUSCA 1300 vermelho	74	IHH7666	
FUSCA 1500 verde	73	IHA3229	
FORD			
ESCORT WAGON GLX completa	98	IHH3706	
ESCORT L vermelho	93	IAX0970	
ESCORT XR3 vidr. elétr. ar cond., teto solar	89	BNW4822	
BELINA L 4X4	86	IIC4892	
DEL REY GHIA	85	IDC3300	
FIAT			
PALIO HLX 1.8 4P completo, rodas II	04	ILO3482	
PALIO ar qnt. ldt	01	LIS0298	
UNO MILLE EP cinza ar cond., vidr. elétrico	96	IEB2249	
UNO 1.6 R ar cond., vidros elétricos	91	LXE8221	
TEMPRA SX completo+ GNV	97	LBV2521	
TIPO 1.6 IE 4p compl., rodas II	95	JYF9518	
CAMIONETES/UTILITÁRIOS			
HILUX CD SRV 4X4 DIESEL AUTOM	08	IOE8821	
S10 EXECUTIVA 2.8 cab. Dupla, diesel	05	IMH2883	
S10 4X4 C.S DIESEL 2.8 azul	00	LJP9364	
BLAZER advantage 2.4 gasolina	05	IMC3144	
TROLLER T4 TDI 3.0	06	DHP8586	
PAMPA 1.8 L 3 lugares	94	IBJ5423	
F75 4X4	79	LJM2907	
*****PROMOÇÃO DE MOTOS*****			
XRE 300 VERMELHA	10	IQB3919	R\$ 13.900,00
CG 150 TITAN KS PRATA	06	IMU6794	R\$ 4.500,00
CG 125 TITAN	98	IGY6815	R\$ 2.500,00
YBR 125ED K	05	IMF5972	R\$ 3.200,00
YBR 125ED c/ partida	02	IKL5323	R\$ 3.100,00
TRAXX JL110 c/ partida	06	INL5481	R\$ 2.500,00



GOL 1.0, 99 R\$ 11.000,00 estudo troca. Valor a vista.



Astra 2.0, ELEGANCE, hatch, 2007, completo, AC digital, único dono, apenas 28 mil km, R\$ 36.900,00 estudo troca. Valor a vista.



CORSA hatch MAXX, 1.4, FLEX, 2009, AC, DH, LDT, R\$ 29.800,00 estudo troca. Valor a vista.



S10 EXECUTIVE 2.8, 2005 cabine dupla, completa, bancos couro, diesel, TOP DE LINHA, único dono, R\$ 61.900,00 estudo troca. Valor a vista.

FONES: 3710.1929 / 3714.5724 / 3011.1929  
Confira fotos em www.belloveiculos.com.br  
AV. BENJAMIN CONSTANT, 2333 - LAJEADO

FELIZ ANO NOVO!

SÉRGIO VEÍCULOS - 22 ANOS VENDENDO QUALIDADE  
Avenida 1 Leste, 230 - Centro Administrativo - Teutônia - RS  
E.mail:sergioveiculos@certelnet.com.br

**ConeXões**  
Sônia Lúcia de Souza Gomes  
sonialsgomes@gmail.com

## Férias com Saúde

O verão está aí. Época de descanso e viagens. Mas também de muitos cuidados. Nessas férias, aproveite o que o verão tem de melhor: sol, mar, praia, piscina, amigos, festas...

Algumas dicas importantes para as suas férias:

- Faça revisão no seu carro e lembre-se: beber álcool não combina com direção;

- Protetor solar: use-o no corpo todo e desfrute do sol até as 10 horas e depois das 16 horas;

- Água potável: beba mais ou menos 2 litros por dia, entre refeições;

- Atividade física: aproveite a praia e faça caminhada. Sugestões:

\* meia hora, três vezes na semana, para quem está iniciando a atividade;

\* uma hora, quatro vezes na semana, para quem quer dar continuidade em seu trabalho físico.

\* em qualquer das duas sugestões, alongue-se antes e depois, principalmente, pernas.

- ginástica e dança: em algumas praias do nosso litoral, existem atividades de projetos sociais na beira da praia, com orientação de professores e/ou estagiários de educação física. Tem também: caminhada orientada, massoterapia, leitura, Yoga, etc...

- Meditação: aproveite para se conectar com você, meditando. Faça todos os dias, durante cinco minutos, sentado com a coluna ereta. O nascer do sol é lindíssimo, pois ele sobe no horizonte atrás do mar. Mas se preferir fazer durante o dia, sente-se de frente para o oceano e observe as ondas. Assim, faça a parada das ondas mentais, sem colocar imagens e nem palavras na mente. Fique só observando.

- Respiratórios: antes da meditação e da sua caminhada, faça respiração profunda.

Faça o respiratório quaternário abdominal: inspire em 4 tempos (segundos), segure o ar em 4 tempos, expire em 4 tempos e segure o ar também em 4 tempos. Quando inspirar, encha o abdômen (parte baixa dos pulmões), como se enchesse um balão. Quando expirar, solte o ar recolhendo o umbigo para trás, esvaziando o balão.

Prána: é a energia vital que sustenta e dá vitalidade a todos nós. Respirar sem ter consciência do prána é executar o respiratório em 50% de sua capacidade. Então, antes de iniciar o exercício acima, imagine um sol lindo e pulsante a sua frente. Inspire o prána (como um facho de luz entrando pelas narinas). Ao reter o ar, espalhe o prána para todas as células do corpo. Ao exalar, solte apenas o ar. Ao reter sem ar, faça o prána expandir para fora do corpo, imaginando ficar dentro de uma bola de luz.

- Alimentação: faça as quatro refeições diárias (café da manhã, almoço, lanche da tarde e janta), cuidando para não faltar nenhum alimento dos 3 grandes grupos alimentares: reguladores, construtores e energéticos. Reguladores: frutas, verduras, legumes. Construtores: ovos, feijões, lentilha, grão-de-bico, ervilha seca partida, leites e derivados, carnes (para quem gosta). Energéticos: massas, arroz, açúcares, doces, óleos, oleaginosas, batatas, cereais, gorduras.

Cuidado com os excessos. Estar em férias não significa estar alheio aos cuidados básicos.

Boas férias e boa viagem!!

A Prefeitura de Estrela, por meio da Secretaria Municipal da Fazenda, informa que os contribuintes já podem providenciar na emissão das guias para pagamento dos impostos de 2010. O procedimento pode ser feito via Internet. A guia está disponível no site do Município ([www.estrela-rs.com.br](http://www.estrela-rs.com.br)), no quadro Atendimento ao Cidadão 24h.

Segundo a secretária Elaine Goergen Strehl, mediante informação do cadastro do contribuinte, podem ser emitidas as guias do Imposto Predial e Territorial Urbano (IPTU), Imposto Sobre Serviços de Qualquer Natureza - Fixo (ISSQN) e Taxa de Vistoria. Quem optar por essa modalidade não terá a cobrança da taxa de emissão de guia.

Os contribuintes podem também retirar o carnê junto ao setor de arrecadação, entre 8 e 17 horas, inclusive no horário do meio-dia. O pagamento poderá ser feito nos bancos conveniados com a Prefeitura, casas lotéricas ou até mesmo nos estabelecimentos comerciais autorizados.

No IPTU 2010, a Prefeitura oferecerá também 14% de desconto no tributo para os pagamentos à vista efetuados até o dia 10 de março, além de 7% de abatimento para os contribuintes que estiverem quites com seus débitos até 31 de dezembro de 2009. O contribuinte poderá optar ainda pelo pagamento em 12 vezes, desde que o valor da parcela não seja inferior a R\$ 20,00.



Contribuintes podem retirar carnês, inclusive ao meio-dia

### IPTU, ISSQN e Taxa de Fiscalização e/ou Vistoria 2010:

- 14% de desconto até o dia 10 de março
- 8% de desconto até o dia 31 de março
- 4% de desconto até o dia 15 de abril
- mais 7% de desconto extra para o contribuinte que quitou seus débitos vencidos até o dia 31 de dezembro de 2009
- parcelamento em até 12 vezes.

## Agricultura reúne avicultores para discutir auxílio no transporte de casca de arroz



Paulo Floriano Scheeren

O secretário municipal de Agricultura de Estrela, Paulo Floriano Scheeren, informa que no dia 22 de janeiro próximo haverá reunião no Distrito de Delfina, nas dependências do ginásio da comunidade católica.

Na oportunidade, segundo ele, todos os avicultores do Município deverão acompanhar a discussão sobre o auxílio do transporte para a casca de arroz, para a cama aviária.

De acordo com o secre-

tário, o local da reunião se deve ao fato de o Distrito de Delfina ser sede do maior número de aviários de Estrela. A reunião será à noite, com início às 20h30min.

Além do secretário Paulo Floriano Scheeren, também participará do encontro a equipe da Emater. O secretário adianta, entretanto, que a concessão de auxílio para o transporte ainda será submetida à avaliação e análise do Conselho Agropecuário.

## Postos de Saúde do Boa União e Indústrias alteram os horários de atendimento

A Prefeitura de Estrela, por meio da Secretaria Municipal da Saúde e Assistência Social, informa que a partir da próxima segunda-feira, dia 11 de janeiro, serão alterados os horários de atendimento nos postos municipais de Saúde dos bairros Boa União e das Indústrias.

De acordo com a secretária Adriane Mallmann, o atendimento será entre 7h30min e 15 horas, diariamente, de segundas a sextas-feiras. "Tal medida se faz necessária em razão do período de férias de alguns profissionais", justificou a secretária.

Mais informações são possíveis no Bairro Boa União, pelo telefone (51) 3981-1098, ou diretamente no Posto de Saúde, localizado na Rua Padre José Junges, 691. No Bairro das Indústrias, o telefone é (51) 3981-1097 e o endereço do Posto de Saúde é Rua dos Eucaliptos, 745.



Adriane Mallmann

**SPP**  
TRANSPORTES RÁPIDOS

**Malotes**  
Tele-Entrega  
Entregas Expressas  
Entrega de Produtos Diversos  
Coleta e Entrega de Documentos  
Transporte de Pequenos Objetos

**Fone: (51) 8453-7816**

Rua: 10 nº 43 Sala A - Centro Administrativo - Teutônia - RS

# ESPORTES

Editor: Lucas Leandro Brune  
lucas@populernet.com.br  
Colaboraram: Rudimar Thomas, Donato Klein e assessorias de imprensa

## VOLEIBOL

# Avates avalia temporada

**2**009 foi mais um ano de sucesso para as equipes da Associação Vale do Taquari de Esportes (AVATES), desde as categorias de base até a equipe adulta.

Para as categorias de base, em parceria com o Colégio Martin Luther, de Estrela, este foi um ano de afirmação nacional, como destaca o supervisor da equipe, Marcelo Sehn. "Conquistamos um título na Taça Paraná, conhecida aqui no sul como Brasileirinho de Clubes e dois na Olimpíada Nacional da Rede Sinodal, nas categorias infantil e infante, além do vice nos Jogos Escolares Brasileiros", pondera.

Sehn lembra ainda que estas importantes conquistas atraíram a atenção do mais alto nível do voleibol nacional, pois as atletas Carla Reginatto, Fernanda Grandó Alves, Paula Mohr e Jéssica Manjabosco foram convocadas para a Seleção Brasileira, assim como o técnico Juca Klein para fazer parte da comissão técnica do selecionado.

Além destes títulos, podem ser destacados na temporada 2009 o tricampeonato da Copa Porto Alegre, o título do Festival Internacional Cidade de Estrela e o bicampeonato Estadual na categoria infantil, o título da Copa Escolar Paquetá/Adidas e os vice-campeonatos da Copa RS e do Estadual na categoria infante.

Já na categoria principal, as atletas adultas da parceria UNIVATES/AVATES não ficaram devendo nada para as menores. O técnico Juca Klein cita os títulos do Torneio Internacional da Asociación Santafesina de Volley (Argentina), da Copa Rio Grande do Sul e o bicampeonato Estadual como as principais conquistas da equipe no ano. O técnico acrescenta que "nossa participação na Liga Nacional adulta e no Brasileiro de Seleções juvenil, mesmo não conquistando os títulos, nos valeram muito para evoluirmos e ganharmos credibilidade no cenário nacional".

Às entidades que apoiaram o trabalho da AVATES em 2009, desde as categorias de base até a equipe adulta, a diretoria da entidade deixa seu agradecimento. São elas a Prefeitura Municipal de Estrela através da Secretaria Municipal de Esporte e Lazer, Cooperativa Languiru, Metalúrgica Hassmann, Academia Corpus, Cia. Corpo, Comissaria Ultramar, Clínica de Fisioterapia Espaço Saúde, Academia Corpo e Alma, Colégio Martin Luther e Univates.



Infantil bicampeão estadual



Infante campeão da Taça Paraná



Adulto bicampeão estadual



## Um atleta cabeludo dos anos 70

Entramos no "Túnel do Tempo" de número 144, apertamos o botão retrocesso e voltamos no tempo para lembrar de "um atleta cabeludo dos anos 70". Na época, era comum ver os jovens e principalmente jogadores de futebol usar o cabelo comprido. Entre várias equipes que atuou como jogador está o Gaúcho de Teutônia. Quem é da época vai logo observar a sua semelhança com o lateral esquerdo Marinho Chagas do Botafogo e que também atuou na seleção brasileira. Veja na foto de 1968, SILVÉRIO BRUNE, um atleta cabeludo dos anos 70. Direto do "Túnel do Tempo", há mais de 41 anos. Um dia sua foto também poderá entrar no Túnel.

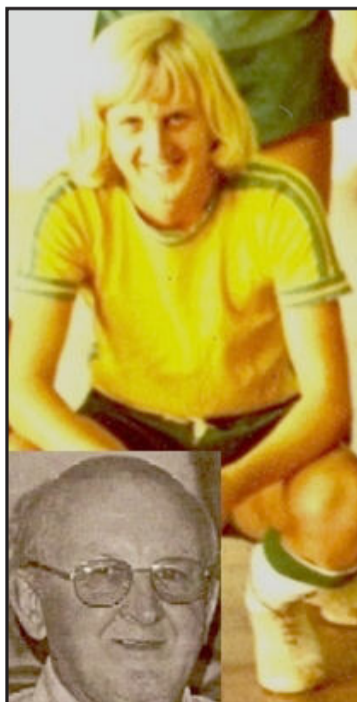

**RESERVAS DE LUXO** - Para levantar o caneco do campeonato Regional Certel Aslivata não basta formar um bom time. É preciso também possuir plantel. As equipes do Gaúcho (campeão) e do São Rafael (vice) tinham no banco "reservas de luxo", que poderiam ser titulares em qualquer outra equipe. Pedro, Daia, Marrom, Sílvio, Junico, Everton, Haully e Rodrigo Schwambach eram opções no Gaúcho. Enquanto que Volnei Caio (ex-Grêmio), Sidi Caio, Régis Fontoura, Fernando Kern, Jardel e Quinho foram opções no São Rafael.

**CALÇADA DA FAMA** - São mais de 100 atletas que fazem parte da "calçada da fama" do Estádio Maracanã, no Rio de Janeiro. O mais recente atleta a imortalizar as marcas de seus pés no cimento é o Uruguaio Ghiggia, ponta direita autor do gol que calou mais de 200 mil torcedores brasileiros na Copa de 50. Além dele apenas mais cinco estrangeiros tiveram este privilégio: o alemão Franz Beckenbauer, o chileno Figueroa, o sérvio Petkovich, o paraguaio Romerito e o português Eusébio.

**VANTAGEM GREMISTA** - Recebendo mensagem do gremista ELEMAR RIBEIRO, de Estrela, que mesmo reconhecendo a supremacia do Internacional nos últimos anos em termo de conquistas, manda alguns dados gerais da dupla Grenal. Grêmio teria 76 e Inter 72 títulos somados. Grêmio é o 14º e o Inter 19º no ranking da FIFA. Grêmio é o 1º e Inter o 8º no ranking da CBF. Grêmio tem quatro e Inter três títulos internacionais. Ou seja, apesar de tudo a vantagem ainda é gremista.

**EM CIMA DE SUA FAMA** - Recebo a colaboração do colorado de Canabarro, que esteve presente na festa dos 100 anos do Inter em Porto Alegre. Como sócio teve o privilégio de participar deste grandioso evento. Veja na foto o desportista colorado MARQUINHOS GOLDMEYER ao lado de Adriano Gabiru, autor do gol da maior conquista nos 100 anos do Inter, o Mundial Interclubes da FIFA.



**HISTÓRIA DO ESPORTE** - O personagem desta semana é o atual cantor em shows e festas DARCI MARAVILHA, de Lajeado. Quando o futebol ficou para trás foi a vez de a música infiltrar-se nas veias do ex-atleta da bola. Mas o apelido Maravilha veio da época em que jogava no Riograndense de Santa Maria. Na reposição de bola do goleiro de seu time, na década de 80, o atacante Darci cabeceou tentando escorar para o companheiro na área. A bola tomou elevação e efeito encobrindo o goleiro adversário entrando no ângulo. O repórter empolgado entrou dizendo que o gol foi uma verdadeira maravilha.

**SEM PULO** - 1) Com a desclassificação de Leonardo Gaciba do escudo da FIFA, Leandro Vuaden é o árbitro número dois do RS. 2) EL LOCO ABREU, ex-Grêmio, é a nova contratação do Botafogo RJ. 3) Lajeadense inicia sua última temporada no Estádio Florestal. 4) Começa a seleção de atletas para a formação do juvenil e dos juniores do Estrela F.C. 5) Bento Gonçalves é a capital gaúcha do futebol com as pré-temporadas de Grêmio e Inter na serra. 6) O Esportivo de Bento é tricampeão estadual de futebol de campo (+ de 50 anos) ao vencer o Vila Rosa de Dois Irmãos. 7) ERSO STAPENHORST de Teutônia também acompanha a nossa Sem Pulo.

# Westfália promove inovações para o Campeonato Municipal

O município de Westfália voltará a ter o seu próprio Campeonato Municipal de Futebol de Campo a partir deste ano 2010. E além de retomar o certame próprio, a comissão organizadora está promovendo diversas inovações inéditas, devendo dessa forma revolucionar o futebol regional. A ideia agrada aos dirigentes e à comunidade de Westfália, que terão uma competição em três categorias e valorizando os talentos locais.

Para falar sobre o assunto, participaram do programa Bola na Trave, da Rádio Popular FM, realizado no dia 7 de janeiro, Otávio Landmeier (vice-prefeito de Westfália), Gustavo Sieben "Gugu" (secretário municipal da Educação, Cultura, Desporto e Turismo), e Matias Noll "Feijão" (professor de educação física e orientador de escolinhas).

"Tivemos uma experiência muito boa que foi o municipal de futsal, que foi muito bem realizado. Os clubes gostaram, nos procuraram e sugeriram realizarmos um muni-

cipal nesses moldes. Nossa proposta foi muito bem aceita pelos clubes, com algumas correções, é verdade", destaca o vice-prefeito Otávio Landmeier.

"A ideia é realizarmos um campeonato com jogos nos domingos à tarde, em três categorias: feminino, sub-20 e

força-livre. Dessa forma visamos integrar mais as comunidades. Os jogos tendem a ser realizados em uma praça de esportes envolvendo todos os clubes. Queremos reativar nosso municipal para integrar e valorizar mais nossos jovens e comunidades. Vimos que a cada ano ficava mais difícil fazer futebol e participar de campeonatos. Nossos jovens não tinham mais vez. Para poder atuar, o atleta deve preencher os seguintes requisitos: morar em Westfália, ser eleitor de Westfália, estudar em Westfália ou trabalhar em Westfália. Para tanto deve-se ter como base o mês de julho de 2009", aponta Landmeier.

"Pensamos em usar os mesmos moldes usados no municipal de futsal. A ideia inicial era de usarmos 4 categorias. Após um estudo e diálogo com as equipes chegamos à conclusão que não seria viável a disputa no naipe de veteranos. Por isso ficamos restritos às três categorias: feminino, sub-20 e força-livre", enalteceu Gustavo Sieben.

**"Queremos resgatar o amor à camiseta. Queremos integrar e valorizar nossos jovens e nossas comunidades. Para tanto precisamos da colaboração e participação da comunidade como num todo. Seja o torcedor, o dirigente e o próprio atleta".  
Vice-prefeito Otávio Landmeier**



Matias Noll (e), Gustavo Sieben (c) e Otávio Landmeier: Campeonato de Westfália será inovador na região

## Dados técnicos

Mathias Noll, um dos coordenadores técnicos da competição, passou alguns dados para o certame:

**Fichário** - O fichário da competição não deve ter nenhum vínculo com a ASSINE ou outra liga da região. Por tanto, o campeonato será com fichário próprio. Serão feitas listas de inscrição de cada categoria.

**Súmula** - Na assinatura da súmula, o atleta deve apresentar junto com sua ficha um documento com foto (carteira de identidade ou CNH).

**Prazo de inscrição e confirmação de equipes** - Dia 18 de fevereiro.

**Início do campeonato** - Dia 20 de fevereiro.

**Atletas** - Devem ser da casa: devem morar, estudar, trabalhar ou votar em Westfália desde julho de 2009.

**Partidas** - Serão realizadas três partidas por domingo, em uma única praça de esportes, envolvendo todas as equipes participantes.

**Arbitragem** - Será dada preferência para o departamento de árbitros Liga Teutoniense de Futebol Amador (LTFA).

**Critérios de desempate** - 1º pontos ganhos, 2º disciplina.

**Disciplina** - Haverá premiação para a melhor disciplina por categoria e a melhor disciplina geral.

**Ingressos** - Não haverá cobrança de ingressos.

**Custos** - A arbitragem e a premiação será toda ela custeada pela administração municipal de Westfália.

### Clubes participantes

Já estão praticamente confirmadas as equipes que participarão da competição:

**Força-Livre e Sub-20** - Flamengo, Fluminense, Juventude, Palmeiras e Esperança mostraram interesse.

**Feminino** - Flamengo, Fluminense, Juventude e Palmeiras.

Pensando em comprar um carro?  
O SICREDI dá uma força.



Financiamentos  
com taxa  
a partir de  
1,39% a.m.

Crédito de R\$ 10.000,00\*

Parcelas	Valor
24	R\$ 492,89
36	R\$ 354,94
48	R\$ 286,90
60	R\$ 246,81



\*Simulação para financiamento de veículos 2009 e 0Km. Disponibilidade condicionada à análise de crédito do associado. Condições válidas para as unidades de atendimento da SICREDI Ouro Branco RS. SAC SICREDI - 0800 724 7220. Ouvidoria SICREDI - 0800 646 2519.

# Em campo, os craques do futuro

A partir deste domingo, dia 10, até o próximo sábado, dia 16 de janeiro, a cidade de Teutônia sedia a quarta edição da Copa Adidas Teutônia, o maior campeonato de futebol para categorias de base de todo o Brasil. São 126 equipes de 56 escolas de futebol representam seis estados do Brasil, a Argentina e o Paraguai.

A apresentação das delegações deve ocorrer domingo, junto ao CCO, das 8 às 12 horas para conferência da documentação. O congresso técnico está marcado para as 15 horas, e a abertura será a partir das 17 horas, no campo da SER Gaúcho, no Bairro Teutônia. Depois do desfile de todas as delegações haverá um jogo inaugural, pela categoria sub-16 anos (94), entre a Juventus e o Club Social y Deportivo Inter (Argentina).

A previsão é cerca de 2.500 atletas envolvidos no maior campeonato no Brasil destinado às categorias de base, que está sob a organização da Planeta Bola Eventos Esportivos e apoio da Prefeitura de Teutônia, com o patrocínio da Adidas. As delegações ficarão alojadas em ginásios, escolas e pavilhões de comunidades da zona urbana e do interior de Teutônia.

As disputas ocorrerão em seis categorias, conforme a faixa etária dos atletas: Sub-12 (98), Sub-13 (97), Sub-14 (96), Sub-15 (95), Sub-16 (94) e Sub-17 (93). De segunda até quarta-feira serão jogadas as partidas dentro dos grupos, válidas pela fase classificatória. A partir de quinta-feira, dia 14, acontecem os jogos eliminatórios, com semifinais programadas para sexta-feira (dia 15) e as finais serão no sábado, dia 16, no campo do Esperança do Bairro Languiru. No total devem ser disputados 255 jogos.

No total, a organização selecionou 13 campos de futebol de clubes da cidade para fazer um revezamento, utilizando até 10 campos por dia. As praças escolhidas são Gaúcho (Teutônia); Juventude (Linha Frank); Ouro Verde (Alesgut); Elegê, Esperança e Cruzeiro (Languiru); Linha Capivara; Avante (Boa Vista Fundos); Sesi (Centro Administrativo); União (Linha Germano); Canabarrense (Canabarro); Ribeirense (Linha Ribeiro); e Alto Taquari (São Jacó).



Garotada entra em campo em busca dos títulos da competição de nível internacional



Rubens e Alex

## Limite de equipes

Para esta edição, os organizadores limitaram o número de 120 equipes, permitindo uma maior qualificação e facilidades de organização. São representantes vindos do Pará, São Paulo, Rio de Janeiro, Paraná, Santa Catarina e do Rio Grande do Sul, além de uma equipe da Argentina e outra do Paraguai. Entre as equipes de destaque estão Grêmio, Inter e São José de Porto Alegre; Remo de Belém do Pará; Club Inter de Buenos Aires/Argentina; Los Amigos Encarnación do Paraguai; Duque de Caxias do Rio de Janeiro; Ferroviária de Curitiba do Paraná; Farroupilha de Pelotas/RS; Presidente Prudente de São Paulo.

Dos vales do Taquari e Rio Pardo estão confirmadas as seguintes equipes: Juventus (Teutônia), CFA Noca (Venâncio Aires), CFM Centro Esportivo (Encantado), Guarani (Venâncio Aires), Lajeadense (Lajeado), Estrela/Pinheiros Duttra (Taquari), FC Santa Cruz (Santa Cruz do Sul) e Rui Barbosa (Arroio do Meio).

De acordo com os organizadores da Planeta Bola Eventos, Alex Pereira e Rubens Dias, a competição atingiu seu objetivo de qualificação com a limitação de clubes. "Outro diferencial é a inclusão do Internacional com sua equipe principal, a exemplo do que já ocorreu dois anos com o Grêmio", ressalta Rubens.

## LAJEADO

# Lajeadense treina forte para Série B

A partir da próxima semana, o técnico Luis Freire começa os treinos táticos do Clube Esportivo Lajeadense visando o Campeonato Gaúcho da Série B. Nessa semana, os trabalhos foram concentrados nas atividades físicas, sob o comando do fisicultor Florindo Ghidini. A direção manteve praticamente todo o grupo que atuou no ano passado. As novidades são as presenças dos atacantes Thiago Palermo e Robert.



Luis Freire

O Lajeadense integra a Chave 3 da Segunda Divisão, e terá como adversários: Aimoré, de São Leopoldo; Brasil, de Farroupilha; Cerâmica, de Gravataí; Cruzeiro, de Porto Alegre; Associação Garibaldi, de Gari-

baldi; Guarani, de Venâncio Aires; Glória, de Vacaria; e Sapucaense, de Sapucaia do Sul.

O Alvi-Azul tem amistoso marcado para o dia 16, em Santa Maria contra o Riograndense. A estreia no certame estadual ocorre no dia 31 de janeiro, em Farroupilha, diante do Brasil.

# LILAFA elege diretoria terça

A Liga Lajeadense de Futebol Amador (LILAFA) realiza, na próxima terça-feira, dia 12, a reunião ordinária de eleição da nova diretoria, tendo por local a sede da Asliva, com início às 20 horas. O presidente Jaime Noll prestará contas do ano 2009 para os clubes filiados, depois haverá eleição da nova diretoria e, por fim, assuntos diversos estarão na pauta. O atual presidente, Jaime Noll, concorre à reeleição. Entre as metas da diretoria é ampliar o número de equipes para a disputa do municipal. Já foram convidados para retornar o Corinthians de Carneiros e o União, do Bairro Santo André.

## CRUZEIRO DO SUL

# Primeiro encontro para o Municipal

O presidente da Liga Cruzeirenses de Futebol Amador (Licrufa), José Paulo Mallmann, convoca todas as agremiações esportivas filiadas à entidade para a primeira reunião para definir detalhes sobre o Campeonato Municipal de 2010. O encontro está marcado para terça-feira, dia 12, às 20h30min, na sede da SER Bom Fim.

Na pauta serão abordados os seguintes temas: data para iniciar o campeonato, patrocinadores, arbitragem, limite de jogadores de fora do Município, entre outros. Todos os clubes interessados em participar do Campeonato Municipal de Cruzeiro do Sul devem estar presentes na reunião.

## TEUTÔNIA

# Municipal será definido segunda

Na noite da próxima segunda-feira, dia 11, será realizada a reunião que define o Campeonato Municipal de Teutônia para a temporada 2010. O encontro inicia às 20 horas, no salão de festas do Restaurante Paladar, no Bairro Languiru. Haverá os ajustes finais, a definição da fórmula de disputa e o sorteio das chaves para a disputa.

A Liga Teutoniense de Futebol Amador (LTFA) organiza o certame, que deverá contar com a participação de clubes de Teutônia e Poço das Antas, como tradicionalmente ocorre. O início da competição está estabelecido

para o dia 7 de fevereiro.

A inscrição de atletas se encerra no dia 25 de janeiro, quando todos deverão ter entregue as fichas. Depois haverá um prazo para preenchimento das listas e consulta às relações de todos os clubes junto à sede da LTFA para eventual protesto de inscrição.

**O que**  
Última reunião  
Inscrição de atletas  
Início

**Quando**  
11 de janeiro  
até 25 de janeiro  
7 de fevereiro

Folha Popular  
3762-2440

Copa Adidas Teutônia

## A vez dos futuros craques

Amanhã à tarde terá início o maior campeonato de categorias de base do Brasil. Cerca de 120 equipes disputam o torneio em Teutônia até o próximo sábado. **Esportes páginas 17 a 19**



**Ligue**  
**(51) 3762-3426**

\* RESIDENCIAL, \* PREVIDENCIÁRIO,  
\* AUTOMÓVEIS, \* EMPRESARIAL  
\* VIDA, \* DIVERSOS

Solicite a visita de um dos nossos consultores  
Rua 25 de Julho, 408 - B. Languiru - Teutônia

AUTOMÓVEL	ANO	COR	À VISTA
Corsa Sedan Maxx 1.8, completo + trava mod. novo	2007	Branco	R\$29.500
Corsa Hatch Maxx, 4P, AQ, LDT	2009	Vermelho	R\$26.500
Corcel II, 1.6, básico	1982	Bege	R\$ 3.700
Civic Sedan LX 1.7, 4P, COMPLETO	2001	Prata	R\$25.000
Celta Life 1.0, 2P, AQ, LDT + trava mod. novo	2009	Prata	R\$23.000
Celta Life 1.0, 4P, AQ, LDT mod. Novo	2009	Branco	R\$24.500
Clio Authentique 1.6, 4P, DH, AC, DT + air-bag	2004	Branco	R\$19.800
Escort GL 1.8, completo + RLL	1997	Azul	R\$13.800
Fiesta 1.0, 2P, AQ, LDT +trava + Película	1998	Vermelho	R\$11.000
Gol G3, 1.0, 2P, AC, DH	2001	Cinza	R\$18.800
Gol TSI 1.8, 2P, completo + RLL	1997	Preto	R\$16.000
Gol Special 1.0, 2P, basico	1999	Azul	R\$14.000
Gol MI 1.0, 2P, DH, AC, AQ	1997	Branco	R\$14.500
Gol Power 1.6 G4, completo, Flex + trava	2008	Cinza	R\$30.000
Gol Power 1.6 G4, completo, Flex + trava	2009	Prata	R\$32.000
Gol Power 4P, 1.6, completo	2005	Prata	R\$25.300
Gol G4, 1.0, 4P, AQ, LDT + trava	2009	Prata	R\$25.000
Gol G4, 1.0, 4P, AC, VE, AQ, LDT	2009	Prata	R\$26.500
Gol Plus 1.6 + som, "quadrinho"	1986	Bege	R\$ 5.900
Gol G4, 1.0, 2P, AQ, LDT	2008	Branco	R\$22.000
Gol Plus 1.6 básico, "quadrinho"	1994	Branco	R\$ 9.600
Kombi Lotação 1.4, 9 lugares, Flex + alarme	2006	Branca	R\$27.500
Logan Privilege 1.6, completo	2008	Prata	R\$30.000
Montana Conquest 1.4, DH, AC +som	2008	Vermelho	R\$28.000
Peugeot 206 1.6, 4P, completo	2001	Cinza	R\$18.500
Parati 1.6, 4P, completa	2008	Prata	R\$31.500

AUTOMÓVEL	ANO	COR	À VISTA
Palio Fire 1.0, 4P, AQ, LDT + trava	2008	Prata	R\$24.500
Palio Fire 1.0, Flex, 4P, AQ, LDT + trava	2007	Cinza	R\$23.500
Palio Celebration 1.0, Flex, 4P, completo + trava	2008	Prata	R\$27.000
Polo Hatch 1.6, Flex, completo + mod novo (23.000 km)	2008	Prata	R\$36.800
Polo Hatch 1.6, Flex, completo + mod novo (18.000 km)	2009	Cinza	R\$38.500
Polo Sedan 1.6, Flex, Completo + som	2006	Preto	R\$32.000
Prisma Maxx 1.4, completo + trava	2008	Prata	R\$28.500
Strada Fire 1.4, Flex, basica + protetor caçamba	2007	Preta	R\$23.500
Stilo 1.8, 4P, completo + air bag duplo	2005	Bordô	R\$32.000
Saveiro G4 1.6, Flex, AC, DH + Kit Gas	2007	Branca	R\$27.500
Santana GL 1.8, 2P, DH, VE	1987	Vermelho	R\$ 4.000
Uno SX 1.0, 4P, AQ, LDT	1997	Azul	R\$11.000
Uno ELX 1.0, 4P, básico	1995	Verde	R\$10.500
VECTRA Elegance 2.0, Flex, completo + Air Bag Duplo	2007	Prata	R\$43.000
VECTRA GLS 2.0, completo + RLL	1995	Azul	R\$14.500
Honda CG 125 FAN	2005	Preta	R\$ 3.600
Honda/Biz 125 KS (2.900 km)	2008	Vermelha	R\$ 4.500
Honda NXR 150 Bros ESD	2006	Azul	R\$ 4.300
Honda Twister CBX 250	2006	Prata	R\$ 6.500
Honda NXR 150 Bros ESD	2006	Vermelha	R\$ 6.500

**FRITZ**  
AUTOMÓVEIS

Fone: (51) 3762-9700  
9834-1096 / 8186-1590 / 8199-9173  
www.fritzautomoveis.com.br

FINANCIAMENTO EM ATÉ  
60 MESES NA TROCA  
SUJEITO A APROVAÇÃO

**FRITZ**  
AUTOMÓVEIS

Promoção **Festa em Família Certel**



A cada R\$ 100,00 em compras **Ganhe** um cupom  
Preencha, deposite nas Lojas Certel e **Participe** do Sorteio!  
Se já era mais fácil de comprar, agora ficou mais fácil de ganhar.

2 Renault Sandero Zero Quilômetro

10 Notebooks

10 Televisores Lcd

Promoção válida de 03 de novembro de 2009 a 06 de março de 2010. Certificado de Autorização da CAIXA nº 6-083/2008

Toda linha de **MOVEIS** em até **24 PARCELAS** com juros reduzidíssimos

**1º** pagamento somente em **ABRIL**

**lojas Certel**  
Sempre mais fácil de comprar